

# 新北市三峽國光二期青年社會住宅管理維護委託專業服務案 需求說明書

## 壹、委託緣由

新北市住宅及都市更新中心(以下稱本中心)於 110 年 1 月 1 日揭牌成立，為社會住宅營運及都市更新業務專責機構，並受新北市政府委託管理新北市境內之社會住宅，未來將持續配合新北市政府之「多元興辦」社會住宅政策，增加社會住宅管理戶數，並精進社會住宅之營運管理，以提供尚無購屋能力之社會或經濟弱勢、就學就業青年及各年齡層市民有較佳的居住品質，實現「安居樂業」的市政願景。

## 貳、委託目標

為執行「三峽國光二期青年社會住宅」共計 2 年期之租賃事務及管理維護作業，委託具實績經驗之優質公寓大廈管理維護公司提供社宅完善之物業管理服務，並不定期舉辦安全講習或社區活動，建立與承租戶間之良好互動，以共創安適便利之居家環境，爰辦理本案採購。

## 參、委託標的

一、本案委託標的為三峽國光二期 D、E、F、G、H 棟共 5 棟，詳如下圖：



二、社宅基本資料如下表彙整：

社宅名稱	三峽國光二期社會住宅																																														
住址	新北市三峽區國光街 58 號																																														
取得使用執照日期	113 年 12 月 17 日(H 棟)、114 年 1 月 23 日(DE 棟)、114 年 2 月 7 日(GF 棟)																																														
棟數/ 樓層數	5 棟，地上 13~14 層，地下 2 層																																														
基地面積	15,065.89 平方公尺																																														
房型規劃	<table border="1"> <thead> <tr> <th>房型</th><th>坪數 (權狀坪數 含公設)</th><th>D 棟</th><th>E 棟</th><th>F 棟</th><th>G 棟</th><th>H 棟</th><th>戶數</th></tr> </thead> <tbody> <tr> <td>套房</td><td>約 11 坪</td><td>91</td><td>87</td><td>64</td><td>70</td><td>96</td><td>408</td></tr> <tr> <td>二房型</td><td>約 23 坪</td><td>47</td><td>46</td><td>44</td><td>41</td><td>50</td><td>228</td></tr> <tr> <td>三房型</td><td>約 29 坪</td><td>33</td><td>20</td><td>23</td><td>23</td><td>30</td><td>129</td></tr> <tr> <td>總計(戶)</td><td></td><td>171</td><td>153</td><td>131</td><td>134</td><td>176</td><td>765</td></tr> </tbody> </table>							房型	坪數 (權狀坪數 含公設)	D 棟	E 棟	F 棟	G 棟	H 棟	戶數	套房	約 11 坪	91	87	64	70	96	408	二房型	約 23 坪	47	46	44	41	50	228	三房型	約 29 坪	33	20	23	23	30	129	總計(戶)		171	153	131	134	176	765
房型	坪數 (權狀坪數 含公設)	D 棟	E 棟	F 棟	G 棟	H 棟	戶數																																								
套房	約 11 坪	91	87	64	70	96	408																																								
二房型	約 23 坪	47	46	44	41	50	228																																								
三房型	約 29 坪	33	20	23	23	30	129																																								
總計(戶)		171	153	131	134	176	765																																								
戶數/空間	1. 住宅：765 戶 2. 店鋪：13 間 3. 附屬設施空間：托老中心、托育中心、銀光咖啡廳、庇護工廠、幼兒園																																														
管維範圍	基地範圍(含停車場)																																														
停車位	汽車位 328 個、機車位 792 個																																														

肆、委託工作項目

- 一、得標廠商應依契約規定派駐人力維護管理「三峽國光二期青年社會住宅」，並協助辦理共計 765 戶社宅之招租收審件作業。
- 二、本案於籌備期得標廠商應辦理點交及代管作業，營運期得標廠商主要履約工作項目如下，詳細工作內容詳參契約書(樣稿)第 2 條附件：
  - (一)社區事務管理：統由得標廠商建立管理維護機制，並應配合辦理承租戶進住前、中、後之管理維護事宜。
  - (二)社區設施維護保養：建物維護及相關公共設施設備由得標廠商統籌辦理管理維護，並協助擬訂該社區長期修繕計畫供本中心參考。
  - (三)社區清潔管理維護：社會住宅基地範圍內之環境整潔維護、垃圾清運(含資源回收)、定期消毒等作業由得標廠商依權責統籌規劃辦理。
  - (四)社區安全管理維護：基地範圍內之保全服務，社區巡查等安全管理維護作



業、由得標廠商依本中心指示辦理。

(五)房舍檢修服務及辦公空間裝修布置：房舍管理與維護，並受理承租戶室內設施(設備)檢修申請。另得標廠商應依本中心指示或請示本中心，購置必要之公共設備。

(六)租賃事務管理：協助辦理承租戶之進、退租，租金繳費單產製及租金欠繳催收、住戶違規記扣點、協辦租賃契約公證相關程序…等作業。

(七)招租申請受理：協助辦理「三峽國光二期青年社會住宅」分段招租及收審件作業，相關作業由得標廠商依本中心指示辦理。

三、本案廠商應辦理之工作項目概要如下，其內容詳契約書(樣稿)第2條附件。

四、上開工作項目之規劃及執行方式，需載明於服務建議書並於評選會議時進行簡報答詢，屆時將作為評選之重要依據。

## 伍、契約價金之給付方式及條件

契約價金共 8,057 萬 9,014 元整(含稅)，其給付方式及條件可詳契約書(樣稿)第3條、第5條；另本中心保留後續擴充之權利，原得標廠商表現良好者，本中心得通知原得標廠商以本契約條件及單價辦理後續擴充事宜，得以換文方式辦理，免召開議價會議。另擴充部分有新增工作項目時，得以召開議價會議辦理議價。

## 陸、履約期限

一、自本中心通知進駐之日起2年為止。

二、相關之履約應辦事項及規定請詳參契約書(樣稿)第7條。

## 柒、特別注意事項

本採購案需求書應注意之特別事項如下：

一、上開有關本案面積之記載，僅供參考，實際面積以建物謄本所登載面積為準。

二、本案未載明之事項，依新北市住宅及都市更新中心採購作業辦法及其他相關法令規定辦理。

三、本中心就本採購案訂於民國114年6月6日下午3時30分整辦理基地領勘，請廠商於民國114年6月6日上午10時前，先行以電話聯繫本中心人員【電話(02)2957-1999 分機121；資產管理部陳小姐】，完成預約程序，俾利領勘行程之安排。

## 捌、三峽國光二期社宅平面圖



- 國浦纖維水泥板防火分間牆，具二小時防火時效
- 國浦防火牆，具一小時防火時效
- 國浦纖維水泥板複壁，耐燃一級

圖例：

法定汽車位 250x600	法定汽車位 230x550	法定汽車位 250x550	法定機車位 225x200	法定機車位 100x200	法定機車位 75x175

版次	日期	備註	主辦機關	設計單位	工程名稱	三峽國光段(二期)青年社會住宅新建統包工程				109峽建字第00511號				
					PROJECT									
					陳章安建築師事務所									
					地址：台北市大安區敦化南路二段168號四樓 TEL：02-2321-2686									
					協力廠商	結構	聯邦工程顧問股份有限公司	圖面名稱	地下二層平面圖					
					機電	寶翔電機技師事務所		統包團隊	皇昌營造股份有限公司 帆宣系統科技股份有限公司 陳章安建築師事務所 大林聯合建築師事務所					
		設計	繪圖	周天基	核對	陳章安		比例	(A1)	(A3)	業務號碼	圖號	張數	
				嚴欽宜	核准	陳章安		SCALE	150	300				
				設計	嚴欽宜	核准	陳章安		單位	A2007		A2-02		11/ 54
				DESIGN BY	嚴欽宜	APPROVED BY	陳章安		UNIT					



一、樓地板面積

1. 17.46x47.9=836.33

2. 22.54x10.72=240.59

3. 22.54x5.52=124.55

4. 29.63x13.19=390.82

5. 36.2x11.65=421.73

6. 19.55x35.8=699.89

7. 38x20.65=784.7

8. 16.5x17.3=285.45

合計=3602.06㎡

二、防火區劃檢討

無法區劃分隔部分，以具有一小時以上防火時效之牆壁、防火門窗等防火設備與該處防火構造之樓地板自成一個區劃者，不受前條第一項之限制。  
檢討：地下室—隔為停車空間，自成一防火區劃；  
地下二層為防空避難室兼作停車空間，自成防火區劃。

三、停車位檢討

依「建築技術規則」第59條規定設置：  
(住宅用途)  
第二類停車場樓地板面積=地上層樓地板面積-店舖-日照中心-外廊-機房  
=23,562.32-434.54-463.13-1499.69-717.68=20,447.28㎡  
法定汽車數量=(20,447.28-500)/150=132.98...取133輛。  
(店舖用途)第一類停車場樓地板面積=158.57+138.87+137.1=434.54㎡  
法定汽車數量=434.54/150=2.9...取3輛。  
(日照照顧中心用途)第二類停車場樓地板面積=463.13㎡  
法定汽車數量=463.13/200=2.32...取3輛  
總計應設法定汽車數量：  
133+3+3=139輛  
法定機車數量=滿足一戶一機車位，取328輛。(編號1~328)  
法定自行車數量=法定機車數量\*15%=328\*15%=49.2...取50輛。  
另依建築技術規則第59條之第一款規定，「新北市政府城鄉發展局三峽區國光段(二期)B2基地183地號等3筆土地青年社會住宅新建包工程」，起造人同意，於本案基地設置7輛法定機車停車位(編號329~335)  
總計：328+7= 法定機車位 335輛

小車位數量檢討

實設機車小車停車格 163 < 167輛 = 335輛 x 1/2 ...OK

本案停車位檢討：

本案合計實設汽車車位=法定139輛、自設0輛；合計139輛...OK  
本案合計實設機車車位=法定335輛、自設0輛；合計335輛...OK  
本案合計實設自行車車位=法定50輛、自設0輛；合計50輛...OK

無障礙停車位檢討：

依建築技術規則第167條之6第二項規定檢討-集合住宅其無障礙停車位數量  
實設汽車停車數量-總車位數139輛，應設置取2輛；實設行動不便停車位=4輛≥2輛  
實設機車停車數量-總車位數335輛，應設置取4輛；實設行動不便機車位=4輛≥4輛  
...OK

四、當層停車位數量

地下下一層機車停車位面積計算表				
	200x100	175x75	225x220	合計
自設	-	-	-	335
法定	168	163	4	
面積	324㎡	213.94㎡	4.95㎡	542.89㎡

地下二層汽車停車位面積計算表				
	250x550	230x550	550x600	合計
自設	-	-	-	50
法定	35	11	4	
面積	481.25㎡	139.15㎡	132㎡	752.4㎡

五、樓梯設置及寬度檢討

建築技術規則 第三十三條  
(樓梯之構造)樓梯樓梯段平台之寬度、梯段之尺寸，應依下列規定：  
梯段寬度上層寬之計算應扣除梯面面積(指一百平方公尺或以下者)面積(指一百平方公尺者)。  
安全梯

樓梯段平台寬度 120公分以上	梯段尺寸 20公分以下	梯段尺寸 24公分以上
本案實設安全梯		
樓梯段平台寬度 120公分以上	梯段尺寸 20公分以下	梯段尺寸 24公分以上
無障礙安全梯		
樓梯段平台寬度 120公分以上	梯段尺寸 16公分以下	梯段尺寸 26公分以上
本案實設無障礙安全梯		
樓梯段平台寬度 120公分以上	梯段尺寸 16公分以下	梯段尺寸 26公分以上

建築技術規則 第九十五條  
地下層樓梯平台面積一百平方公尺以上者，應自該樓梯設置一直達至直達樓梯間之樓梯  
本案實設一處安全梯 ...OK  
建築技術規則 第一百六十七條之二  
樓梯間設置之直達樓梯，至少應有一處為無障礙樓梯。  
本案實設一處無障礙樓梯 ...OK

六、實設當層容積計算

汽車停車庫x40㎡+機車停車庫x4㎡+防空避難室面積>實設樓地板面積  
139x40+328x4+3459.70=10,331.70㎡  
10,331.70㎡ > 實設樓地板面積 3,602.06x2=7,204.12 ...OK

版次

日期

備註

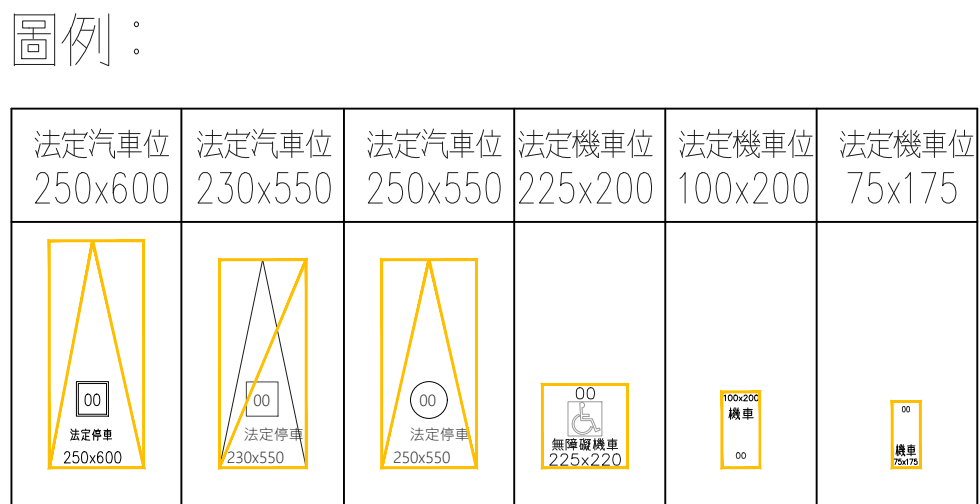
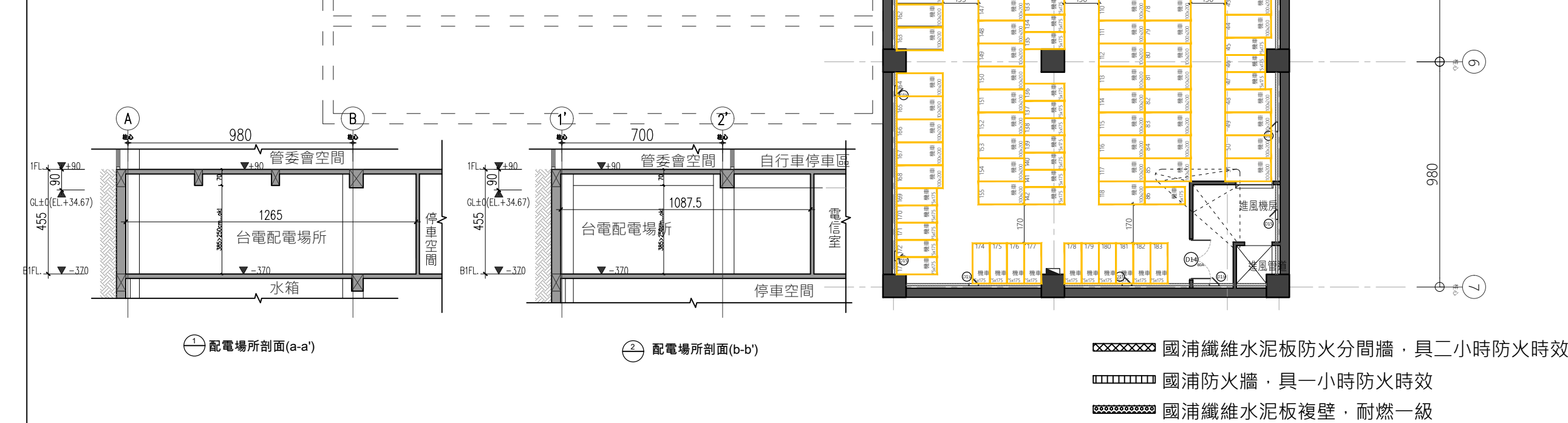
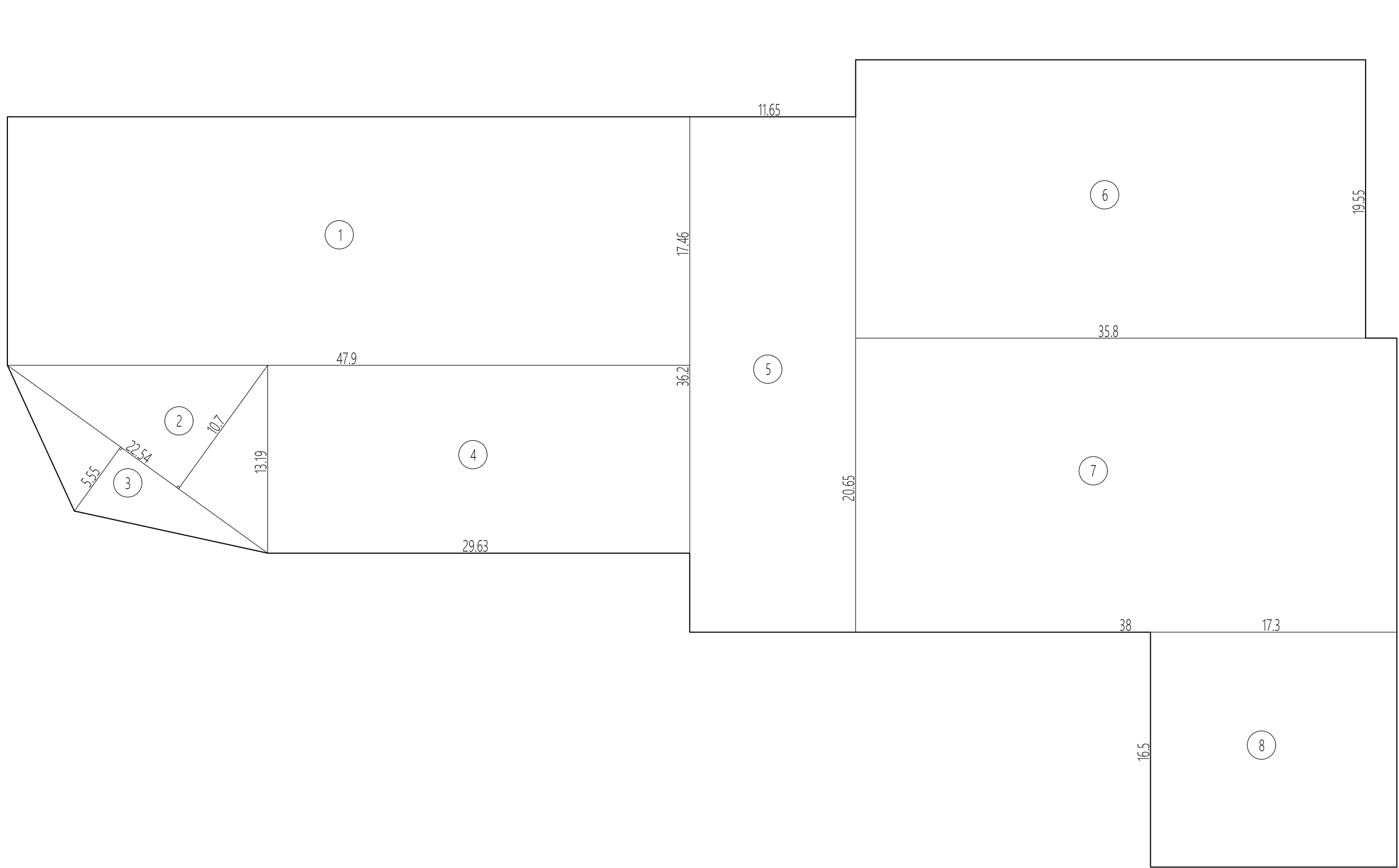
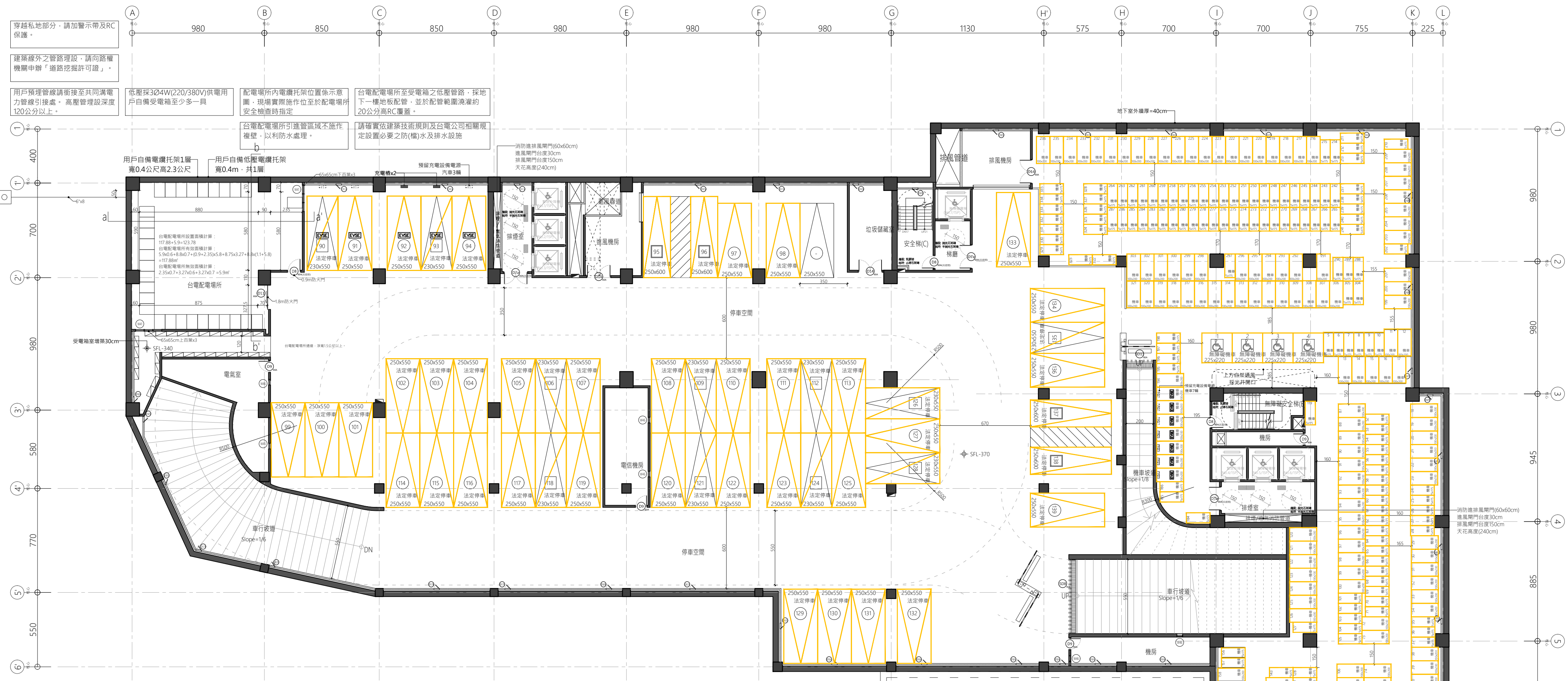

1	樓地板面積計算	A1:S=1/300	2	地下一層平面圖	A1:S=1/200
---	---------	------------	---	---------	------------

版次	日期	備註	主辦機關	設計單位	工程名稱 PROJECT	三峽國光段(二期)青年社會住宅新建統包工程					109峽建字第00511號			
					協 力 廠 商	結構 聯邦工程顧問股份有限公司	圖面名稱 DRAWING TITLE	地下一層平面圖						
													機電 寶翔電機技師事務所	統包團隊 皇昌營造股份有限公司 帆宣系統科技股份有限公司 陳章安建築師事務所 大林聯合建築師事務所
		設 計	繪圖 DRAWING BY 周天碁	核對 CHECKED BY 陳章安	比例 SCALE A(1) 200 cm	A(3) 400	業務號碼 JOB NO. A2007	圖號 DRAWING NO. A2-03	張數 SHEET NO. 13 / 54					
			設計 DESIGN BY 嚴啟宜	核准 APPROVED BY 陳章安										



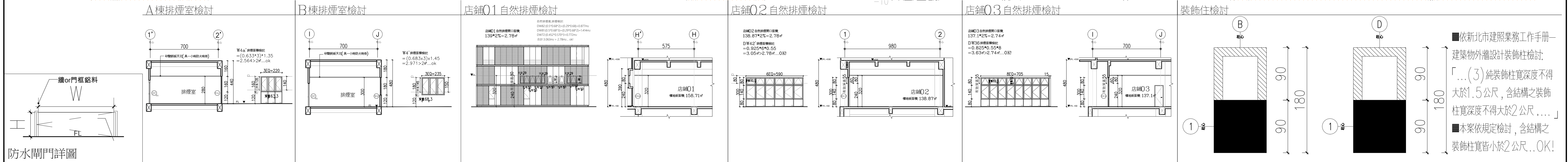
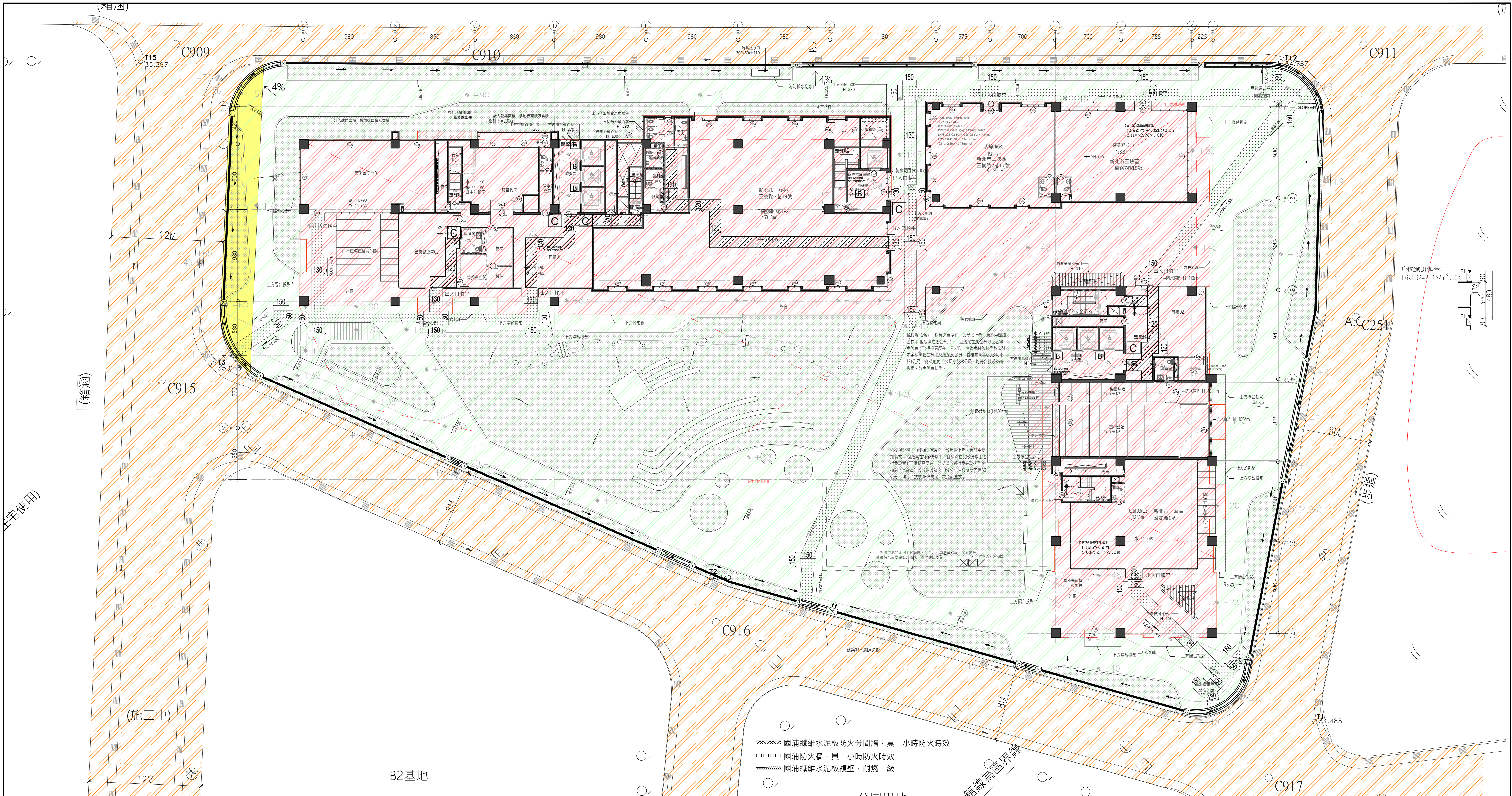

版次	日期	備註	主辦機關	設計單位	工程名稱	三峽國光段(二期)青年社會住宅新建統包工程					109峽建字第00511號	
			新北市城鄉發展局	陳章安建築師事務所 地址：台北市大安區敦化南路二段168號四樓 TEL：02-2321-2886								
				協力廠商	結構 聯邦工程顧問股份有限公司	圖面名稱	一層平面圖					竣工圖
				機電 寶翔電機技師事務所	統包團隊 皇昌營造股份有限公司 帆宜系統科技股份有限公司 陳章安建築師事務所 大林聯合建築師事務所							
				設 繪圖 DRAWING BY 周天基	核對 CHECKED BY 陳章安	比例 SCALE (A1) 200 (A3) 400	業務號碼 JOB NO. A2007	圖號 DRAWING NO. A2-04	張數 SHEET NO. 14 / 54			
				計 設計 DESIGN BY 嚴啟宜	核准 APPROVED BY 陳章安	單位 UNIT						

■依新北市建照業務工作手冊—建築物外觀設計裝飾柱檢討:  
「... (3) 純裝飾柱寬度不得大於1.5公尺, 含結構之裝飾柱寬度不得大於2公尺...」  
■本案依規定檢討, 含結構之裝飾柱寬皆小於2公尺...OK!



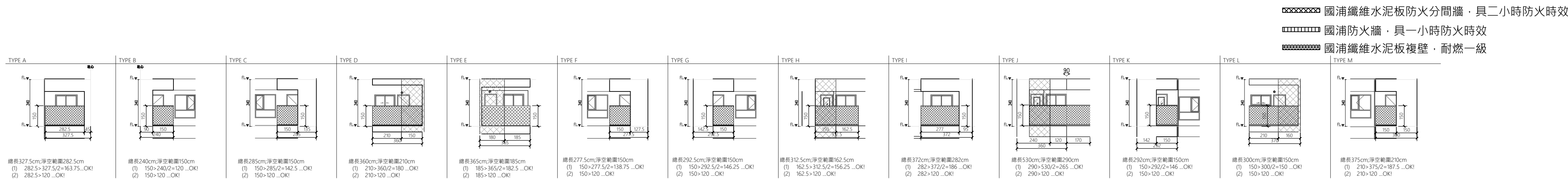
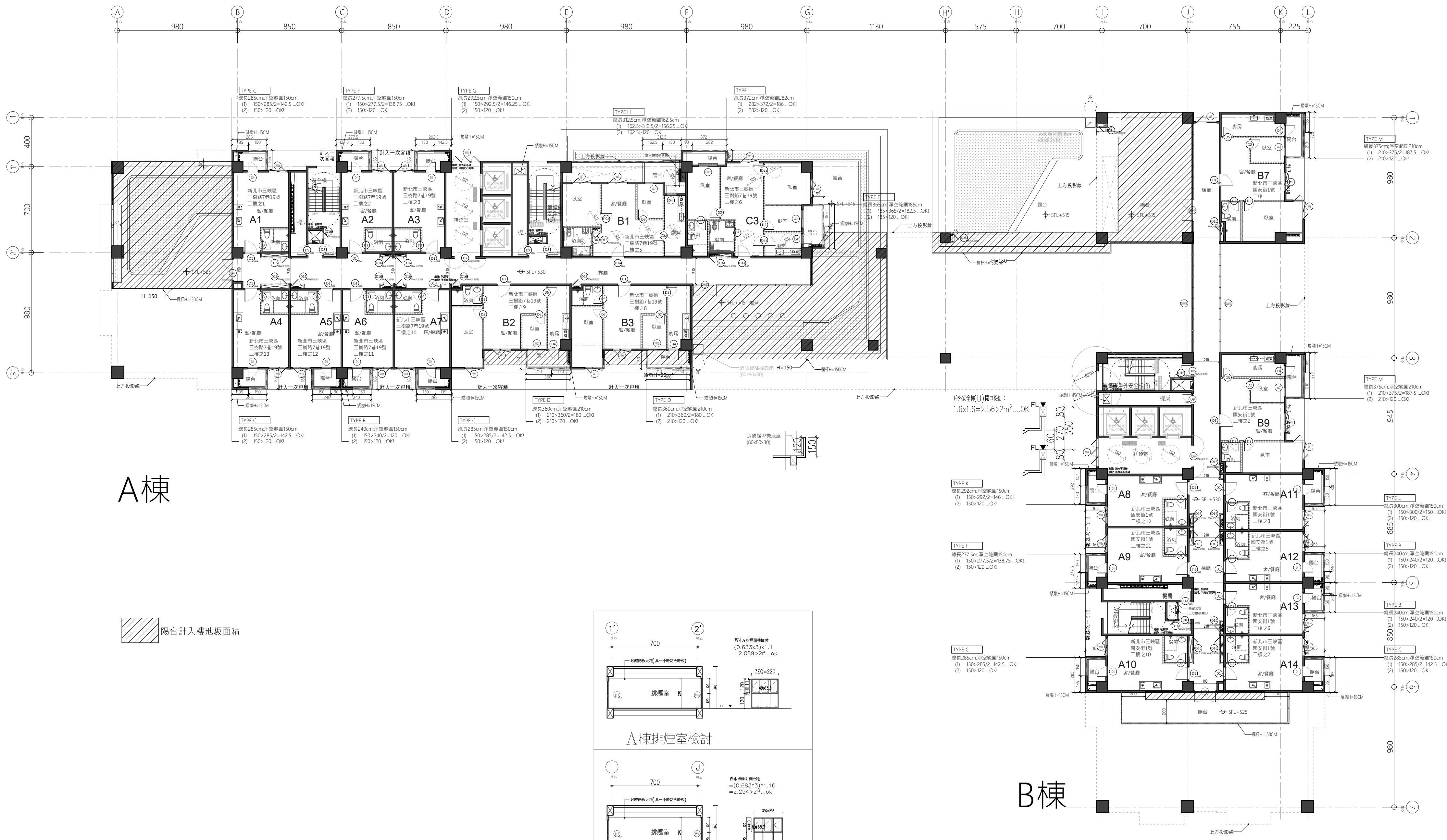

版次	日期	備註	主辦機關	設計單位	工程名稱 PROJECT	三峽國光段(二期)青年社會住宅新建統包工程	109峽建字第00511號
			新北市城鄉發展局	陳章安建築師事務所 地址: 台北市大安區敦化南路二段168號四樓 TEL: 02-2321-2686	圖面名稱 DRAWING TITLE	二層平面圖	竣工圖
				協力廠商 結構 聯邦工程顧問股份有限公司 機電 寶翔電機技師事務所	圖包團隊	皇昌營造股份有限公司 帆宜系統科技股份有限公司 陳章安建築師事務所 大林聯合建築師事務所	
				繪圖 DRAWING BY 周天基	比例 SCALE (A1) 150 (A3) 300	業務號碼 JOB NO. A2007	
				設計 DESIGN BY 嚴欽宜	核對 CHECKED BY 陳章安	圖號 DRAWING NO. A2-05	
				核准 APPROVED BY 陳章安	張數 SHEET NO. 16 / 54		



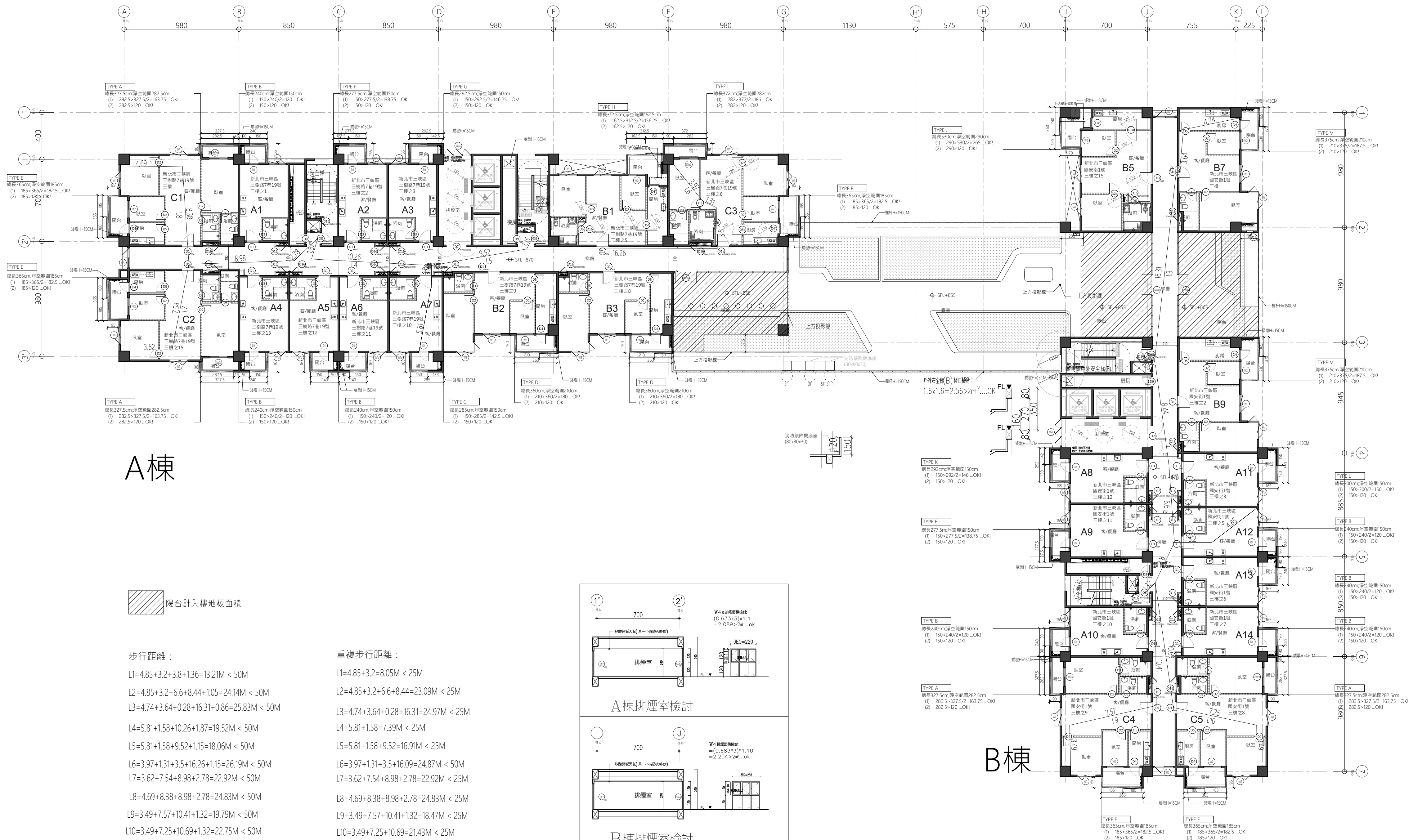

A棟

陽台計入樓地板面積

步行距離：

$L1=4.85+3.2+3.8+1.36=13.21M < 50M$

$L2=4.85+3.2+6.6+8.44+1.05=24.14M < 50M$

$L3=4.74+3.64+0.28+16.31+0.86=25.83M < 50M$

$L4=5.81+1.58+10.26+1.87=19.52M < 50M$

$L5=5.81+1.58+9.52+1.15=18.06M < 50M$

$L6=3.97+1.31+3.5+16.26+1.15=26.19M < 50M$

$L7=3.62+7.54+8.98+2.78=22.92M < 50M$

$L8=4.69+8.38+8.98+2.78=24.83M < 50M$

$L9=3.49+7.57+10.41+1.32=19.79M < 50M$

$L10=3.49+7.25+10.69+1.32=22.75M < 50M$

重複步行距離：

$L1=4.85+3.2=8.05M < 25M$

$L2=4.85+3.2+6.6+8.44=23.09M < 25M$

$L3=4.74+3.64+0.28+16.31=24.97M < 25M$

$L4=5.81+1.58=7.39M < 25M$

$L5=5.81+1.58+9.52=16.91M < 25M$

$L6=3.97+1.31+3.5+16.09=24.87M < 50M$

$L7=3.62+7.54+8.98+2.78=22.92M < 25M$

$L8=4.69+8.38+8.98+2.78=24.83M < 25M$

$L9=3.49+7.57+10.41+1.32=18.47M < 25M$

$L10=3.49+7.25+10.69=21.43M < 25M$

A棟排煙室檢討

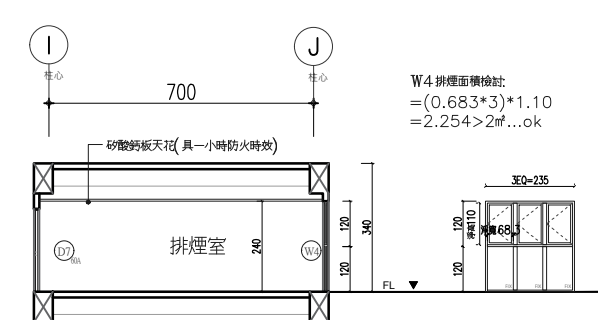

B棟排煙室檢討

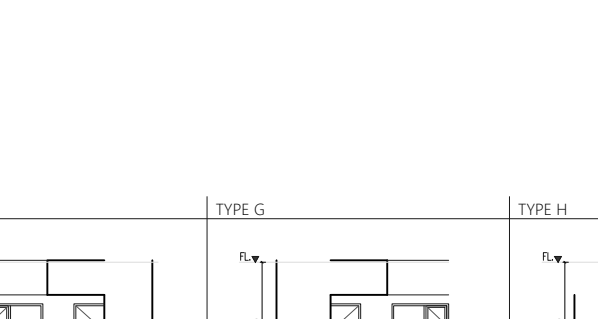

B棟

國消纖維水泥板防火分間牆，具二小時防火時效

國消防火牆，具一小時防火時效

國消纖維水泥板複壁，耐燃一級

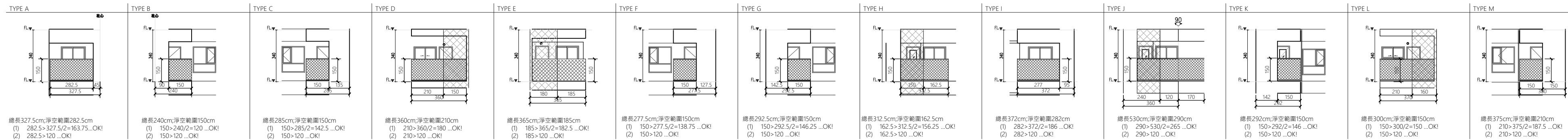

版次	日期	備註	主辦機關	設計單位	工程名稱	109峽建字第00511號
			新北市城鄉發展局	陳章安建築師事務所 地址：台北市大安區南港路二段168號四樓 TEL: 02-2321-2886	三峽國光段(二期)青年社會住宅新建統包工程	
				協力廠商 結構 聯邦工程顧問股份有限公司 機電 寶翔電機技師事務所	圖面名稱 DRAWING TITLE 三層平面圖	
				設計 繪圖 周天基 校對 陳章安 設計 嚴欽宜 核准 陳章安	統包團隊 皇昌營造股份有限公司 帆宜系統科技股份有限公司 陳章安建築師事務所 大林聯合建築師事務所	竣工圖
				比例 SCALE 150 cm	業務號碼 JOB NO. A2007	圖號 DRAWING NO. A2-06
				(A1) 300	張數 SHEET NO. 18 / 54	



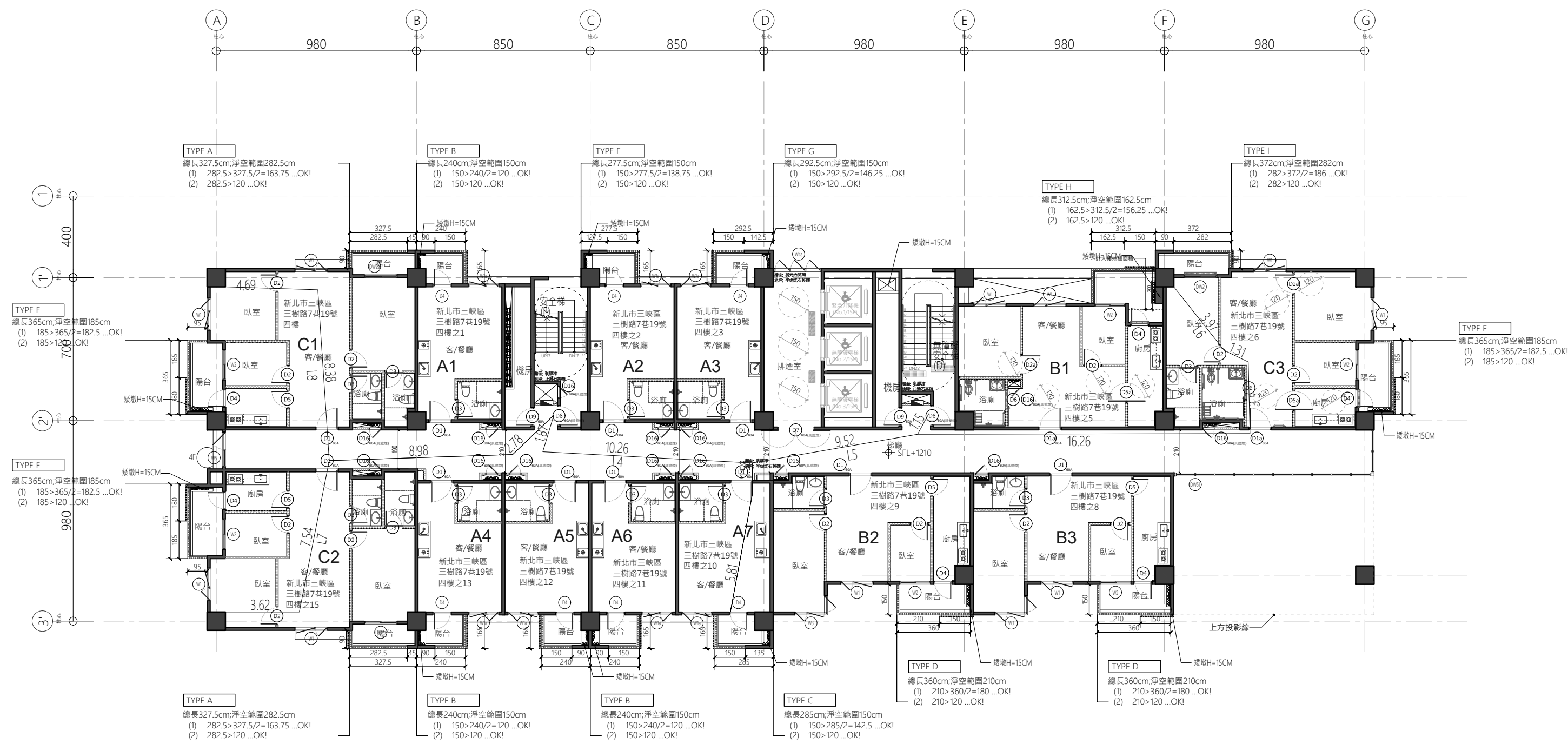

## A棟

步行距離：

$$L1=4.85+3.2+3.8+1.36=13.21\text{M} < 50\text{M}$$

$$L2=4.85+3.2+6.6+8.44+1.05=24.14\text{M} < 50\text{M}$$

$$L3=4.74+3.64+0.28+16.31+0.86=25.83\text{M} < 50\text{M}$$

$$L4=5.81+1.58+10.26+1.87=19.52\text{M} < 50\text{M}$$

$$L5=5.81+1.58+9.52+1.15=18.06\text{M} < 50\text{M}$$

$$L6=3.97+1.31+3.5+16.09+1.15=26.19\text{M} < 50\text{M}$$

$$L7=3.62+7.54+8.98+2.78=22.92\text{M} < 50\text{M}$$

$$L8=4.69+8.38+8.98+2.78=24.83\text{M} < 50\text{M}$$

$$L9=3.49+7.57+10.41+1.32=19.79\text{M} < 50\text{M}$$

$$L10=3.49+7.25+10.69+1.32=22.75\text{M} < 50\text{M}$$

重複步行距離：

$$L1=4.85+3.2=8.05\text{M} < 25\text{M}$$

$$L2=4.85+3.2+6.6+8.44=23.09\text{M} < 25\text{M}$$

$$L3=4.74+3.64+0.28+16.31=24.97\text{M} < 25\text{M}$$

$$L4=5.81+1.58=7.39\text{M} < 25\text{M}$$

$$L5=5.81+1.58+9.52=16.91\text{M} < 25\text{M}$$

$$L6=3.97+1.31+3.5+16.09=24.87\text{M} < 50\text{M}$$

$$L7=3.62+7.54+8.98+2.78=22.92\text{M} < 25\text{M}$$

$$L8=4.69+8.38+8.98+2.78=24.83\text{M} < 25\text{M}$$

$$L9=3.49+7.57+10.41+1.32=18.47\text{M} < 25\text{M}$$

$$L10=3.49+7.25+10.69=21.43\text{M} < 25\text{M}$$

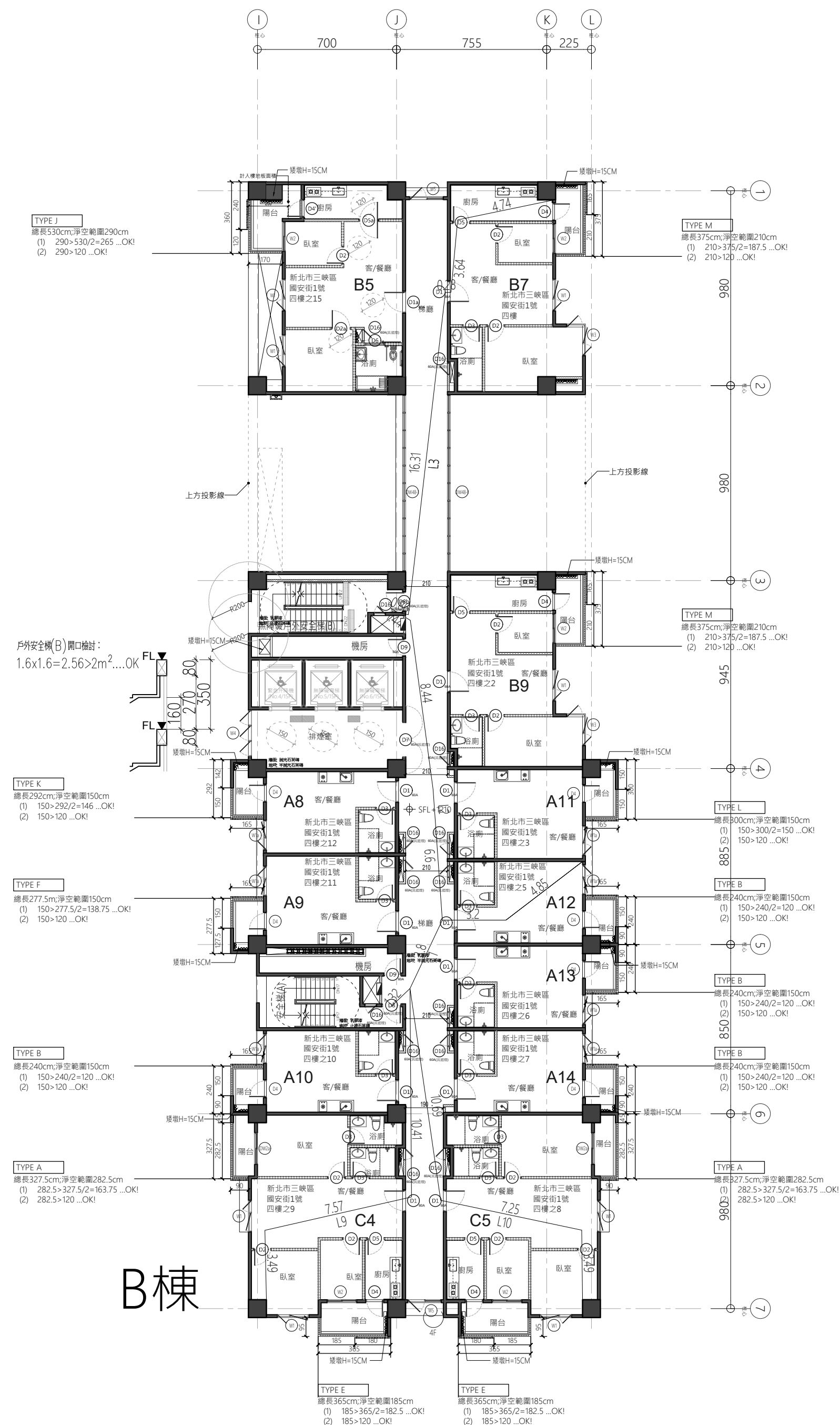
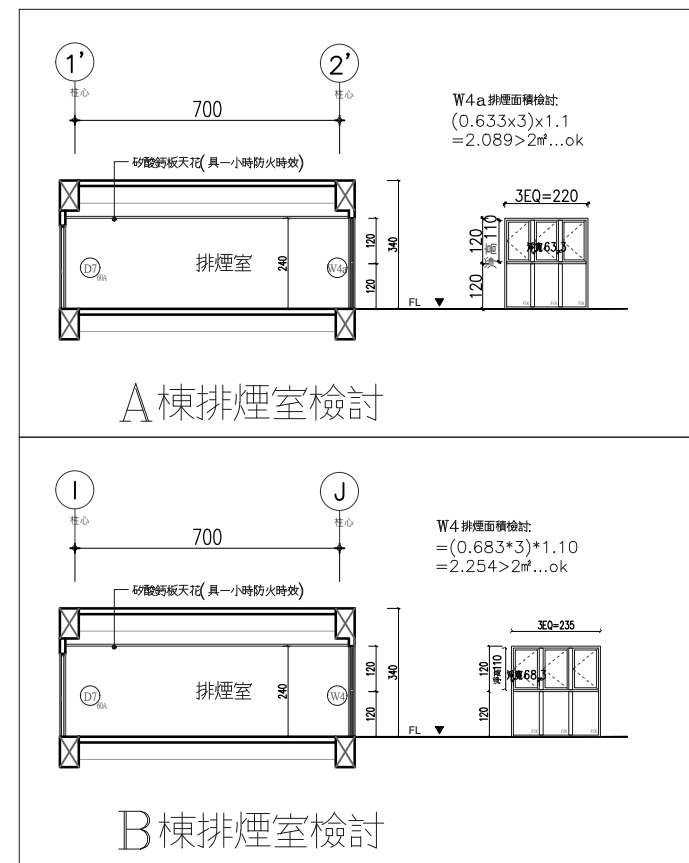

## B棟

國浦纖維水泥板防火分間牆・具二小時防火時效

國浦防火牆・具一小時防火時效

國浦纖維水泥板複壁・耐燃一級

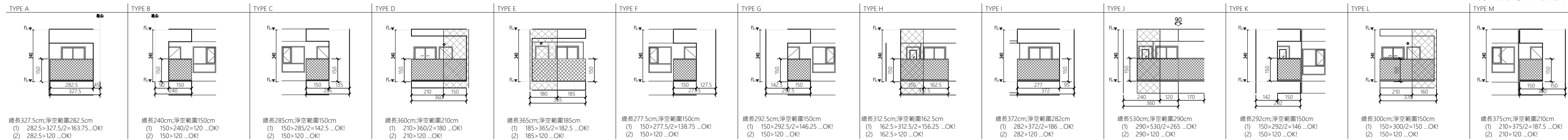

版次	日期	備註	主辦機關	設計單位	工程名稱	三峽國光段(二期)青年社會住宅新建統包工程	109峽建字第00511號
			新北市城鄉發展局	陳章安建築師事務所 地址：台北市大安區敦化南路二段168號四樓 TEL：02-2321-2886	圖面名稱	四層平面圖	竣工圖
				協力廠商 結構 聯邦工程顧問股份有限公司 機電 寶翔電機技師事務所	統包團隊	皇昌營造股份有限公司 帆宜系統科技股份有限公司 陳章安建築師事務所 大林聯合建築師事務所	
				繪圖 周天基 校對 陳章安 設計 嚴欽宜 核准 陳章安	比例 SCALE (A1) 150 cm (A3) 300	業務號碼 JOB NO. A2007	圖號 DRAWING NO. A2-07
					張數 SHEET NO. 20 / 54		



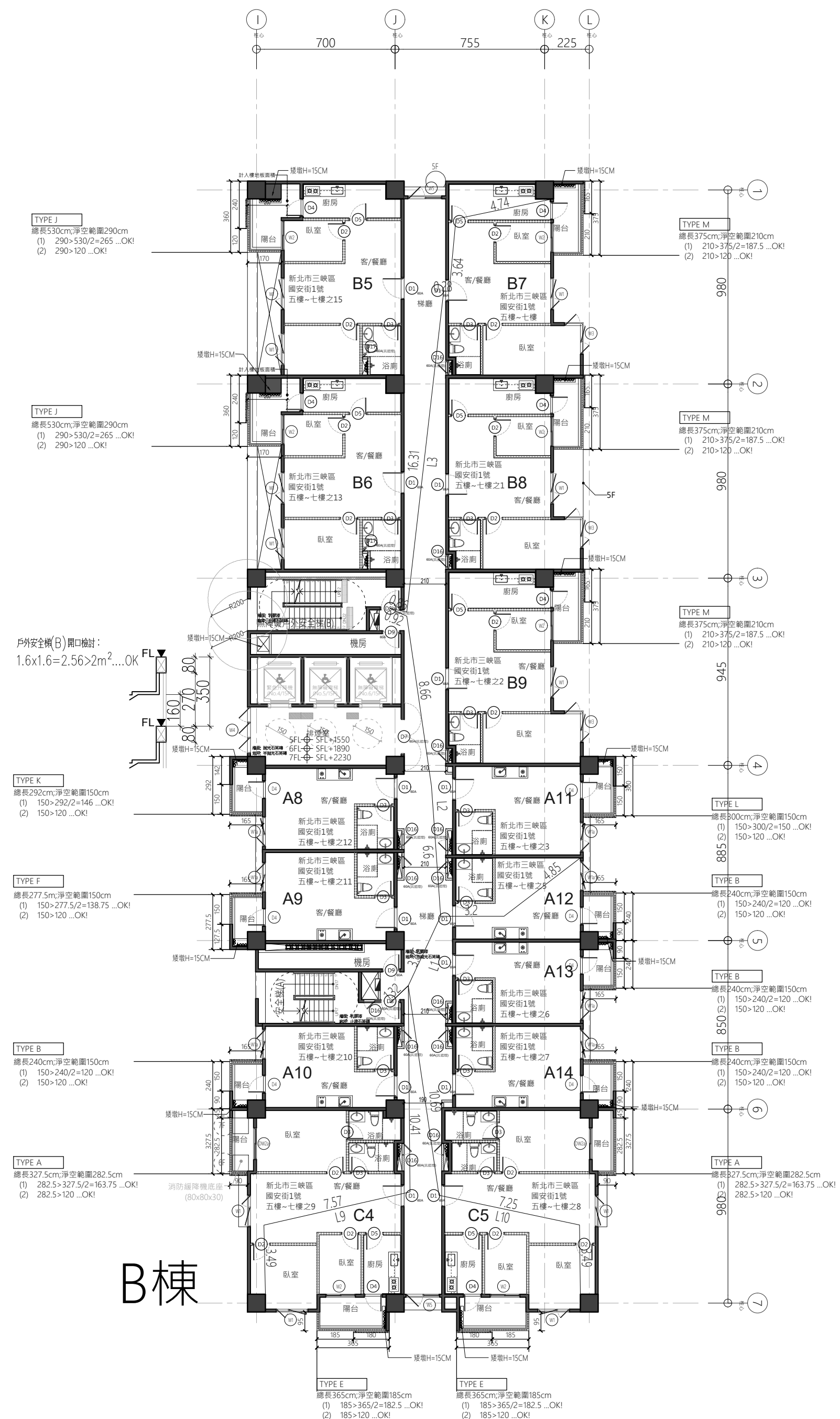
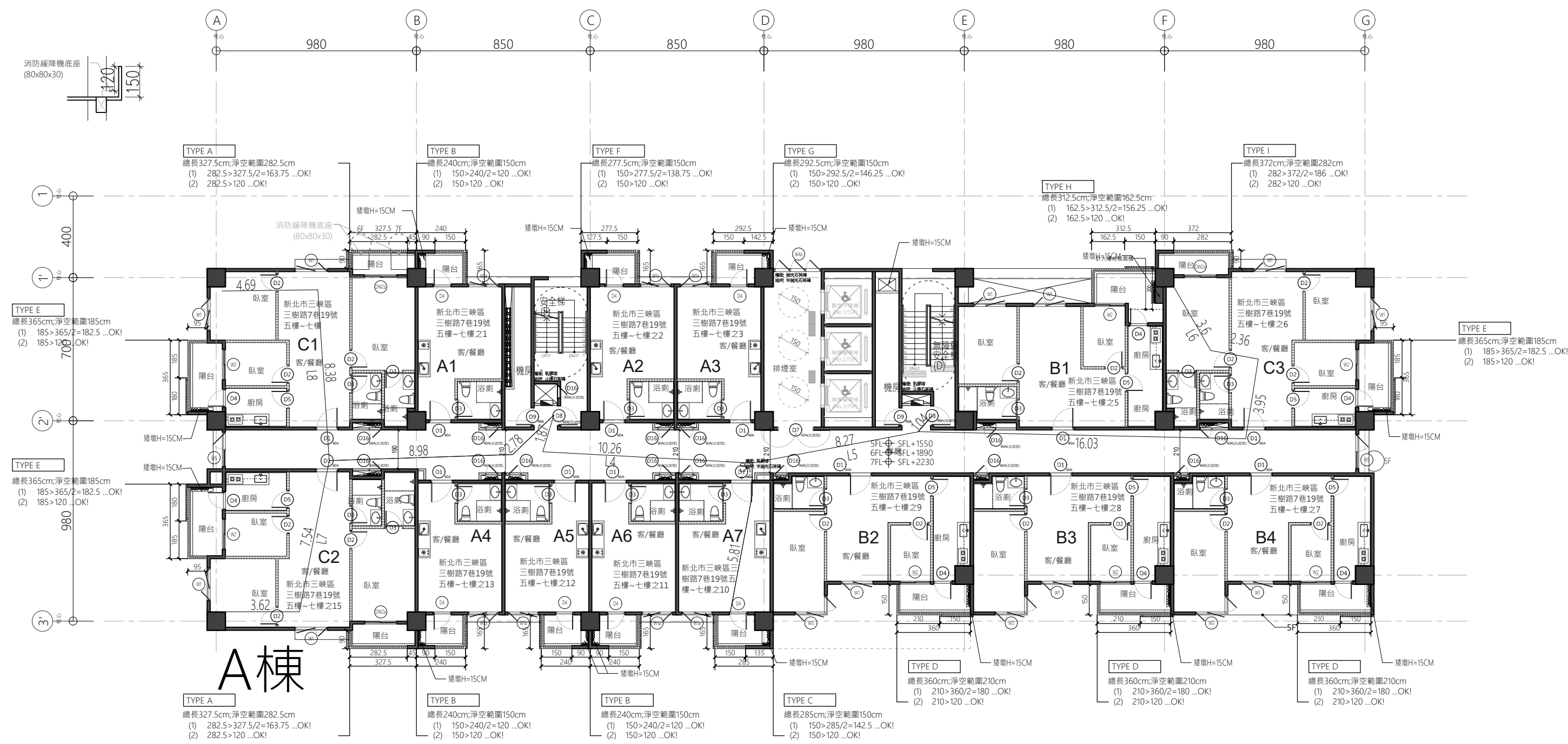

步行距離：

- L1=4.85+3.2+3.86+1.32=13.23M < 50M  
L2=4.85+3.2+6.6+8.6+0.92=24.17M < 50M  
L3=4.74+3.64+0.28+16.31+0.86=25.83M < 50M  
L4=5.81+1.58+10.26+1.87=19.52M < 50M  
L5=5.81+1.58+8.27+1.04=16.70M < 50M  
L6=3.6+2.36+3.95+16.03+1.04=26.98M < 50M  
L7=3.62+7.54+8.98+2.78=24.92M < 50M  
L8=4.69+8.38+8.98+2.78=24.83M < 50M  
L9=3.49+7.57+10.41+1.32=19.79M < 50M  
L10=3.49+7.25+10.69+1.32=22.75M < 50M

重複步行距離：

- L1=4.85+3.2=8.05M < 25M  
L2=4.85+3.2=8.05M < 25M  
L3=4.74+3.64+0.28+16.31=24.97M < 25M  
L4=5.81+1.58=7.39M < 25M  
L5=5.81+1.58=7.39M < 25M  
L6=3.6+2.36+3.95+14.76=24.67M < 25M  
L7=3.62+7.54+8.98+2.78=22.92M < 25M  
L8=4.69+8.38+8.98+2.78=24.83M < 25M  
L9=3.49+7.57+10.41+1.32=18.47M < 25M  
L10=3.49+7.25+10.69=21.43M < 25M

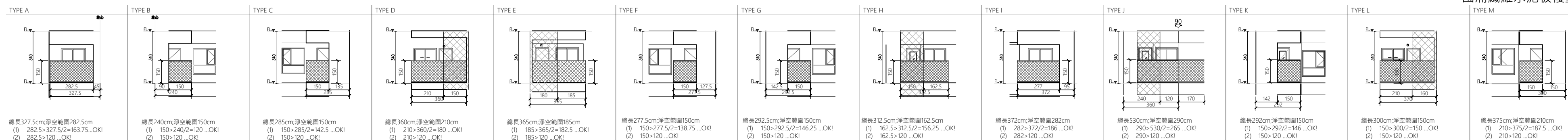
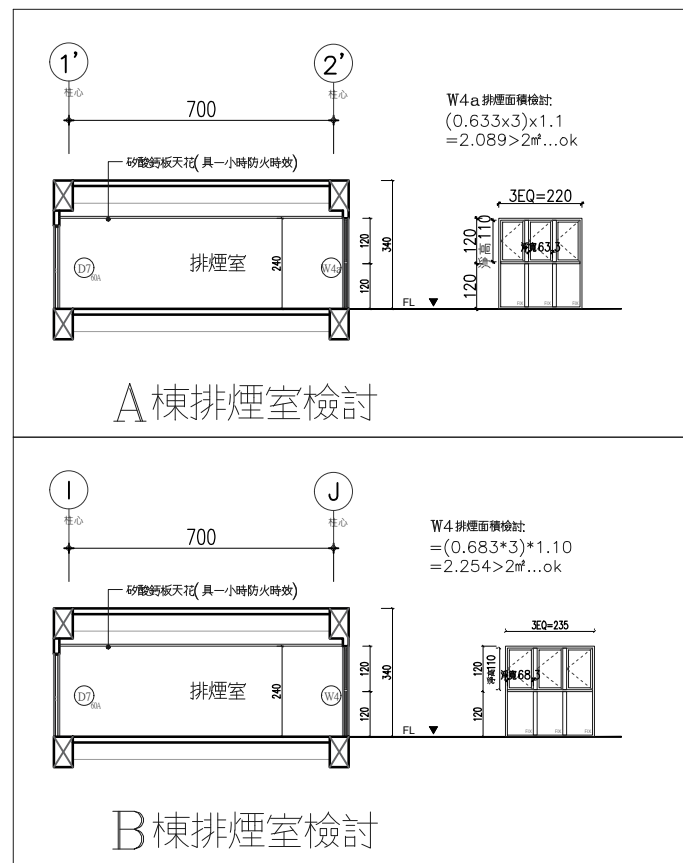

- 國消纖維水泥板防火分間牆・具二小時防火時效  
國消防火牆・具一小時防火時效  
國消纖維水泥板複壁・耐燃一級

版次	日期	備註	主辦機關	設計單位	工程名稱	三峽國光段(二期)青年社會住宅新建統包工程	109峽建字第00511號
			新北市城鄉發展局	陳章安建築師事務所 地址：台北市大安區南港路二段168號四樓 TEL：02-2321-2886	協力廠商	五~七層平面圖	
				結構 聯邦工程顧問股份有限公司 機電 寶翔電機技師事務所	圖面名稱	統包團隊 皇昌營造股份有限公司 帆宜系統科技股份有限公司 陳章安建築師事務所 大林聯合建築師事務所	竣工圖
				繪圖 周天基 設計 嚴欽宜	核對 陳章安 核准 陳章安	業務號碼 A2007	張數 22 / 54



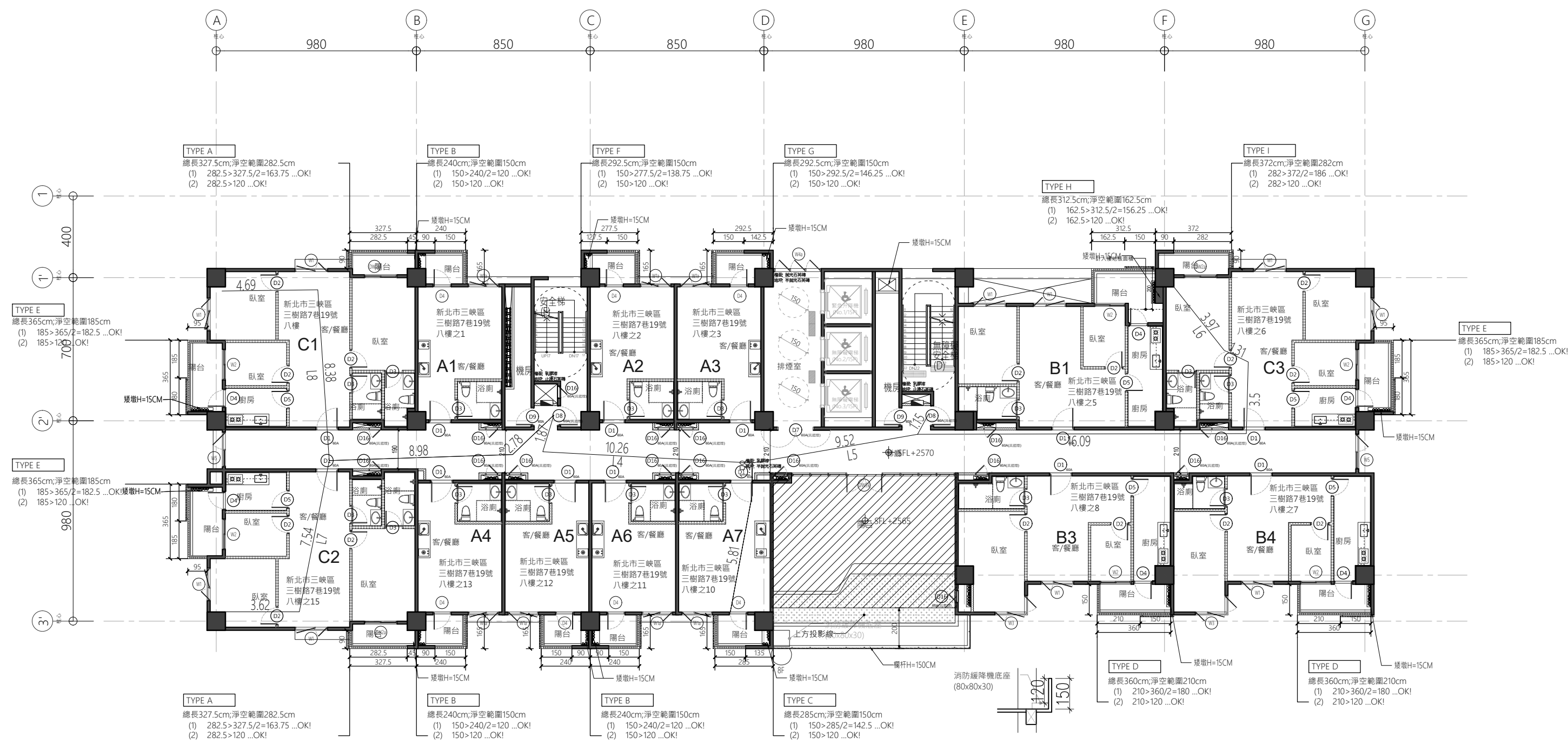

## A棟

陽台計入樓地板面積

步行距離：

L3=3.96+4.84+1.72+14.22+1=25.74M < 50M  
L4=5.81+1.58+10.26+1.87=19.52M < 50M  
L5=5.81+1.58+9.52+1.15=18.06M < 50M  
L6=3.97+1.31+3.5+16.09+1.15=26.02M < 50M  
L7=3.62+7.54+8.98+2.78=22.92M < 50M  
L8=4.69+8.38+8.98+2.78=24.83M < 50M  
L9=3.49+7.57+10.42+1.88=23.36M < 50M  
L10=3.49+7.25+10.63+1.88=23.25M < 50M

重複步行距離：

L3=3.96+4.84+1.72+14.22=24.74M < 25M  
L4=5.81+1.58=7.39M < 25M  
L5=5.81+1.58+9.52=16.91M < 25M  
L6=3.97+1.31+3.5+16.09=24.87M < 50M  
L7=3.62+7.54+8.98+2.78=22.92M < 25M  
L8=4.69+8.38+8.98+2.78=24.83M < 25M  
L9=3.49+7.57+10.42=21.48M < 25M  
L10=3.49+7.25+10.63=21.37M < 25M

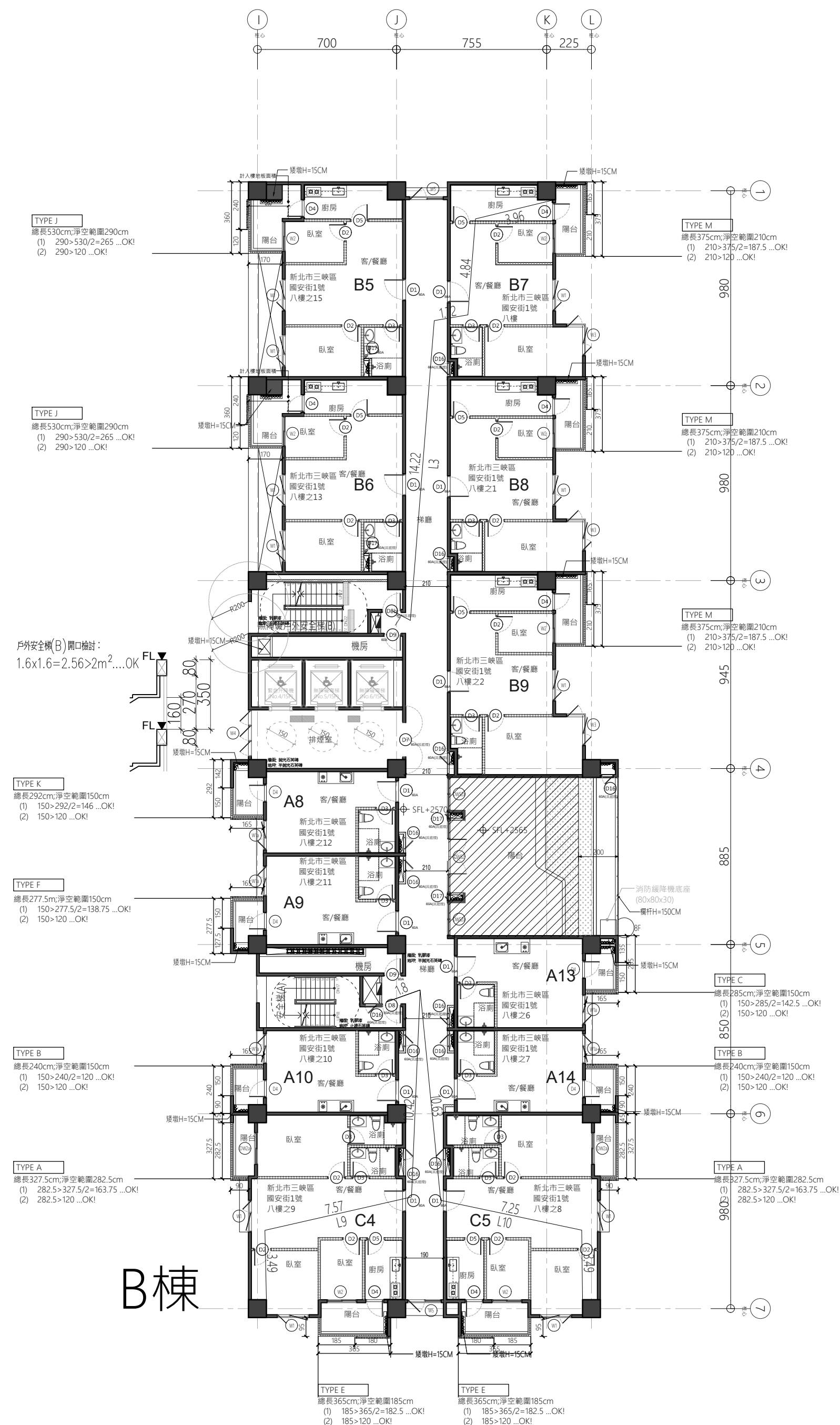
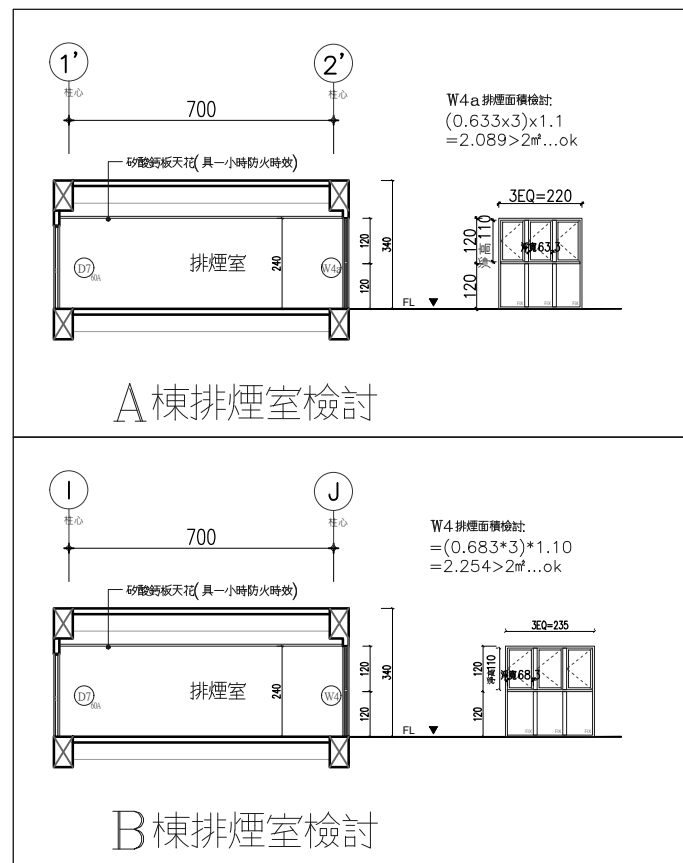

## B棟

- 國浦纖維水泥板防火分間牆・具二小時防火時效
- 國浦防火牆・具一小時防火時效
- 國浦纖維水泥板複壁・耐燃一級

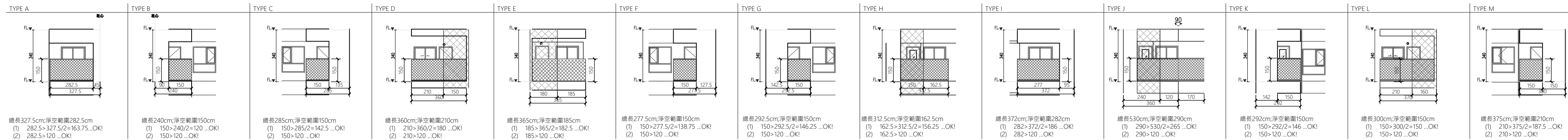

版次	日期	備註	主辦機關	設計單位	工程名稱	109峽建字第00511號
			新北市城鄉發展局	陳章安建築師事務所 地址：台北市大安區敦化南路二段168號四樓 TEL：02-2321-2886	三峽國光段(二期)青年社會住宅新建統包工程	
				協力機構 結構 聯邦工程顧問股份有限公司 機電 寶翔電機技師事務所	圖面名稱 八層平面圖	
				設計 繪圖 周天基 設計 嚴欽宜	統包團隊 皇昌營造股份有限公司 帆宜系統科技股份有限公司 陳章安建築師事務所 大林聯合建築師事務所	竣工圖
				核對 陳章安 核准 陳章安	比例 SCALE 150 cm	業務號碼 JOB NO. A2007
					圖號 DRAWING NO. A2-09	張數 SHEET NO. 24 / 54



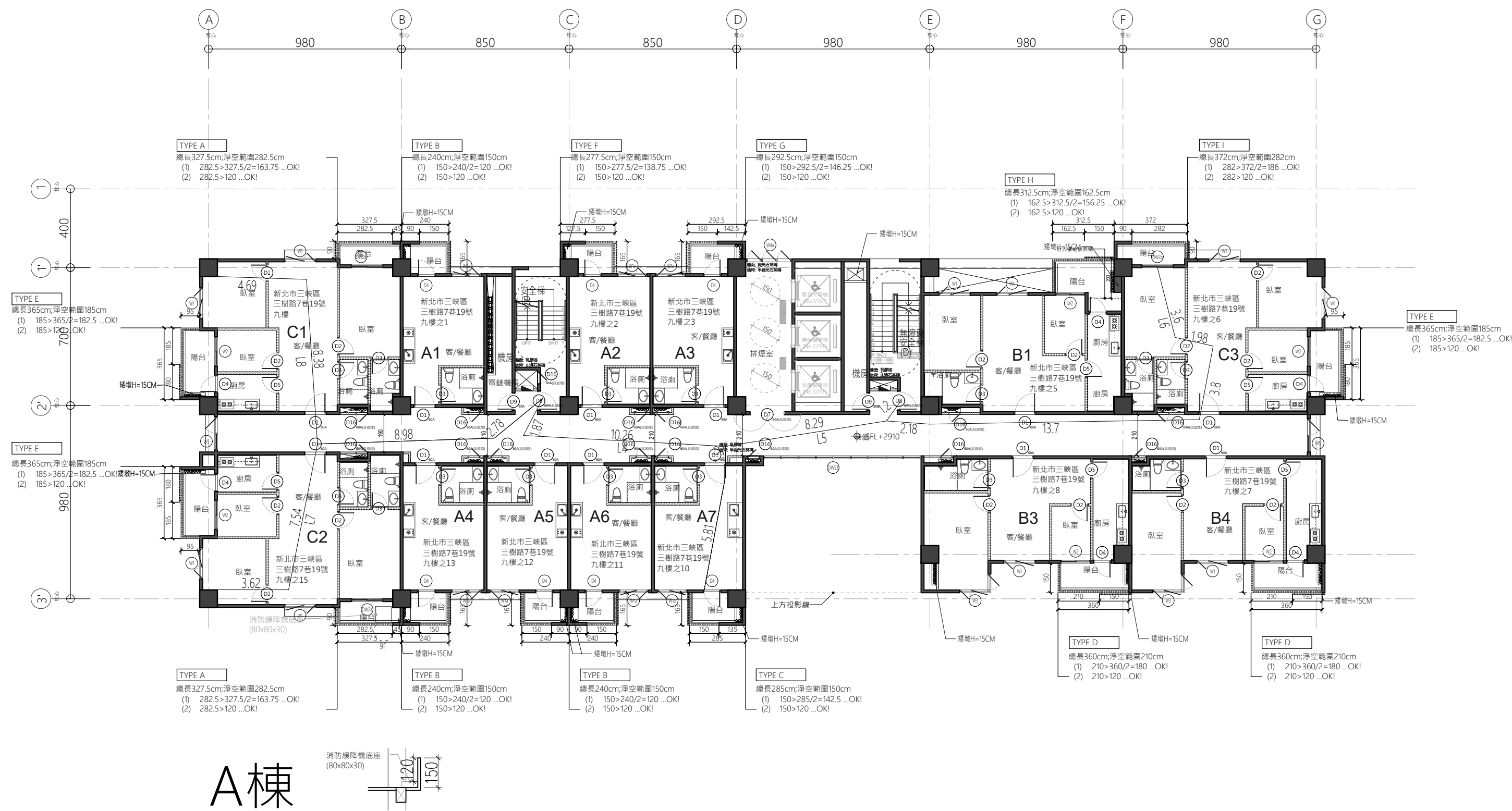

A棟

步行距離：

$L4=5.81+1.58+10.26+1.87=19.52M < 50M$

$L5=5.81+1.58+8.29+1.2=16.88M < 50M$

$L6=3.6+1.98+3.8+13.7+2.18+1.2=26.46M < 50M$

$L7=3.62+7.54+8.98+2.78=22.92M < 50M$

$L8=4.69+8.38+8.98+2.78=24.83M < 50M$

$L9=3.49+7.57+10.42+1.88=23.36M < 50M$

$L10=3.49+7.25+10.63+1.88=23.25M < 50M$

重複步行距離：

$L4=5.81+1.58=7.39M < 25M$

$L5=5.81+1.58=7.39M < 25M$

$L6=33.6+1.98+3.8+13.7=23.08M < 25M$

$L7=3.62+7.54+8.98+2.78=22.92M < 25M$

$L8=4.69+8.38+8.98+2.78=24.83M < 25M$

$L9=3.49+7.57+10.42=21.48M < 25M$

$L10=3.49+7.25+10.63=21.37M < 25M$

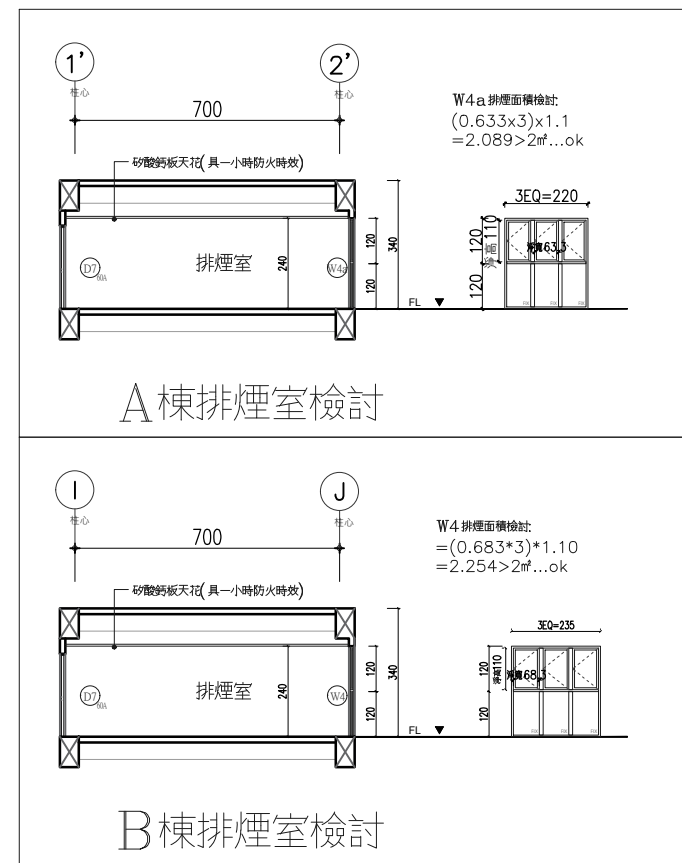

A棟排煙室檢討

B棟排煙室檢討

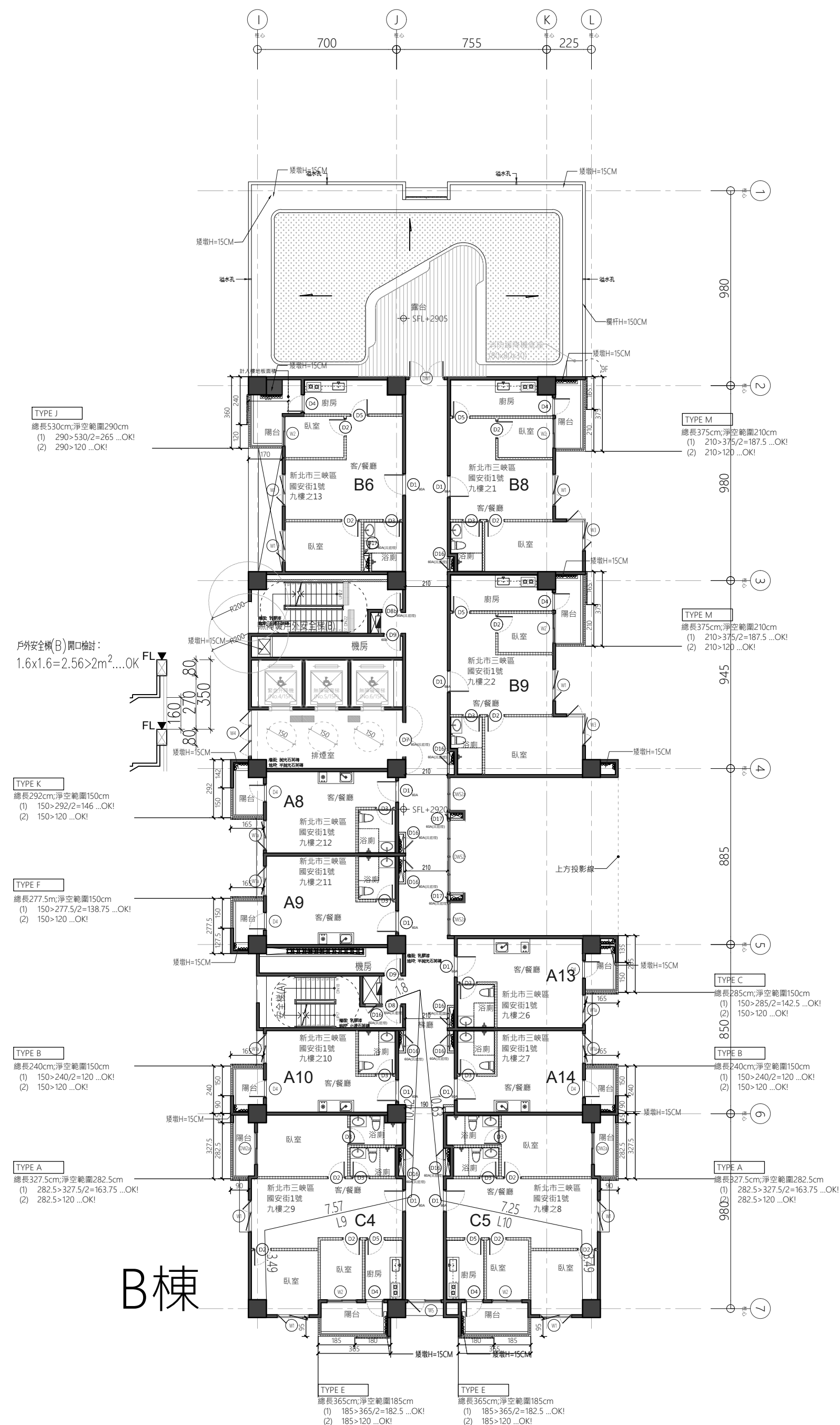

B棟

國消纖維水泥板防火分間牆，具二小時防火時效

國消防火牆，具一小時防火時效

國消纖維水泥板複壁，耐燃一級

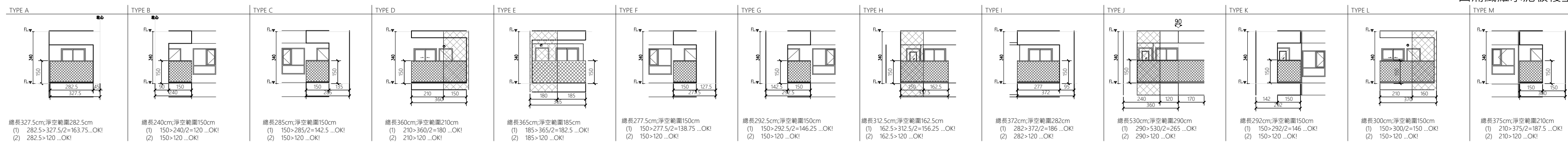

版次	日期	備註	主辦機關	設計單位	工程名稱	109峽建字第00511號
			新北市城鄉發展局	陳章安建築師事務所 地址：台北市大安區南港路二段168號四樓 TEL: 02-2321-2886	三峽國光段(二期)青年社會住宅新建統包工程	
				協力廠商 結構 聯邦工程顧問股份有限公司 機電 寶翔電機技師事務所	圖面名稱 九層平面圖	
				設計 繪圖 周天基 設計 嚴欽宜	統包團隊 皇昌營造股份有限公司 帆宜系統科技股份有限公司 陳章安建築師事務所 大林聯合建築師事務所	竣工圖
				核對 陳章安 核准 陳章安	比例 SCALE 150 cm	
					(A1) 300	
					業務號碼 JOB NO. A2007	
					圖號 DRAWING NO. A2-10	
					張數 SHEET NO. 26 / 54	



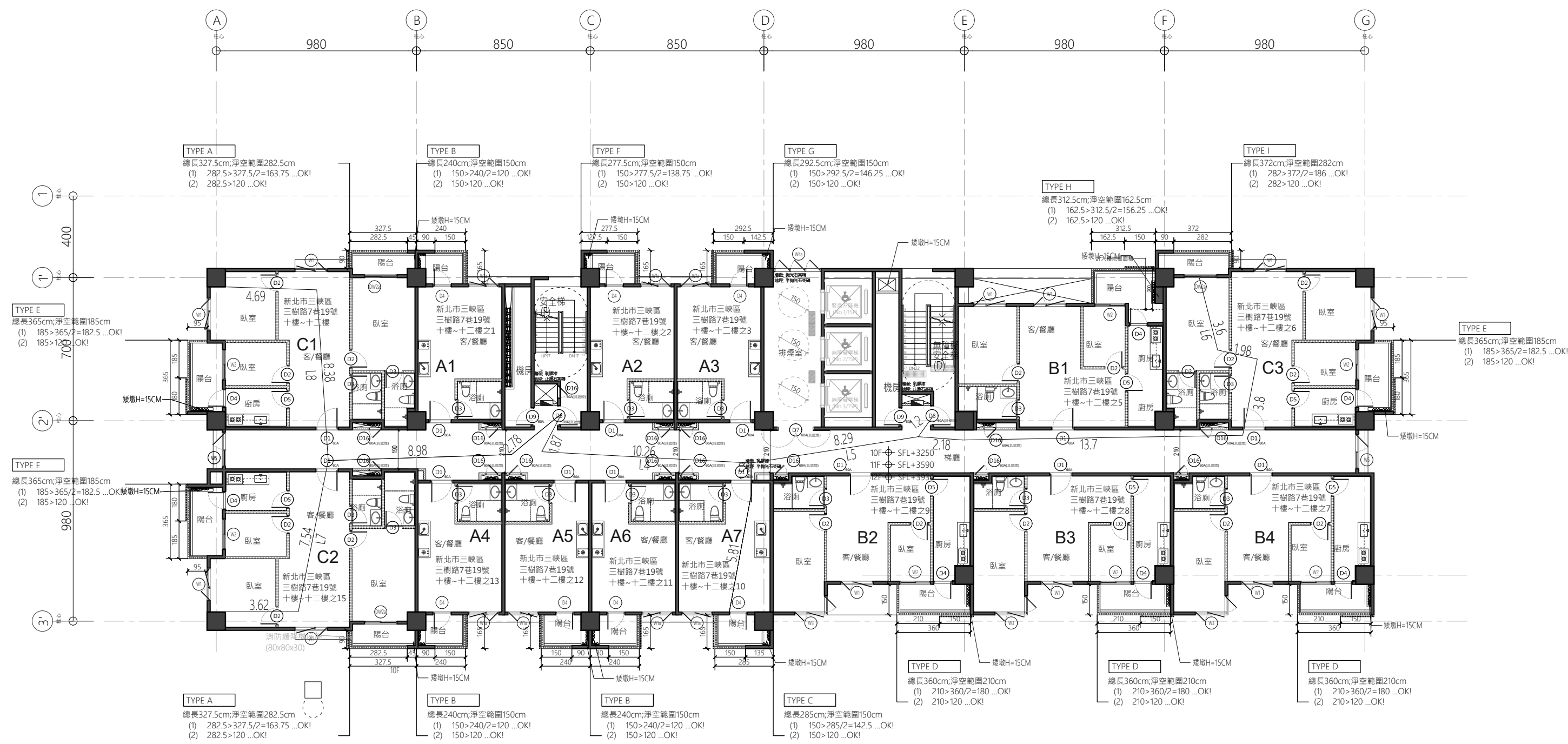

A棟

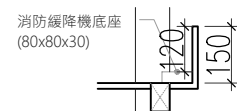

步行距離：

- L1=4.85+3.2+3.68+1.8=13.53M < 50M
- L2=4.85+3.2+6.6+8.82+0.84=24.31M < 50M
- L4=5.81+1.58+10.26+1.87=19.52M < 50M
- L5=5.81+1.58+8.29+1.2=16.88M < 50M
- L6=3.6+1.98+3.8+13.7+2.18+1.2=26.46M < 50M
- L7=3.62+7.54+8.98+2.78=22.92M < 50M
- L8=4.69+8.38+8.98+2.78=24.83M < 50M
- L9=3.49+7.57+10.42+1.88=23.36M < 50M
- L10=3.49+7.25+10.63+1.88=23.25M < 50M

重複步行距離：

- L1=4.85+3.2=8.05M < 25M
- L2=4.85+3.2=8.05M < 25M
- L4=5.81+1.58=7.39M < 25M
- L5=5.81+1.58=7.39M < 25M
- L6=33.6+1.98+3.8+13.7=23.08M < 25M
- L7=3.62+7.54+8.98+2.78=22.92M < 25M
- L8=4.69+8.38+8.98+2.78=24.83M < 25M
- L9=3.49+7.57+10.42=21.48M < 25M
- L10=3.49+7.25+10.63=21.37M < 25M

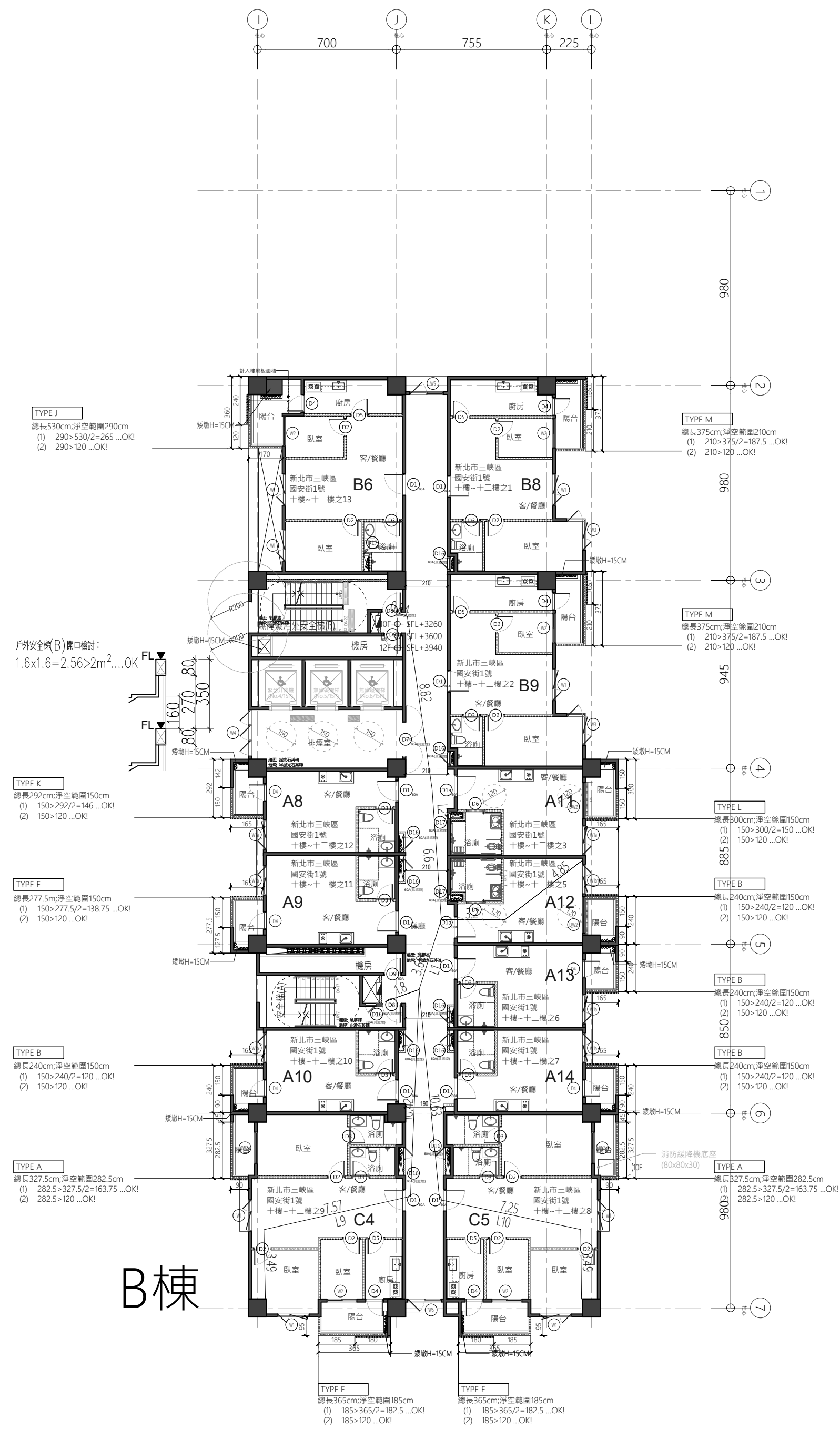
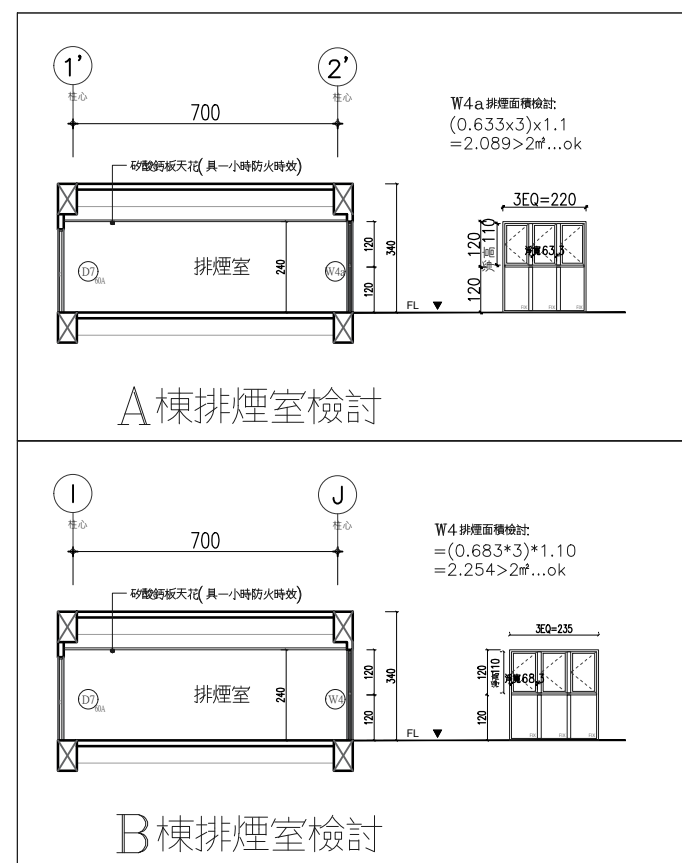

B棟

- 國消纖維水泥板防火分間牆・具二小時防火時效
- 國防火牆・具一小時防火時效
- 國消纖維水泥板複壁・耐燃一級

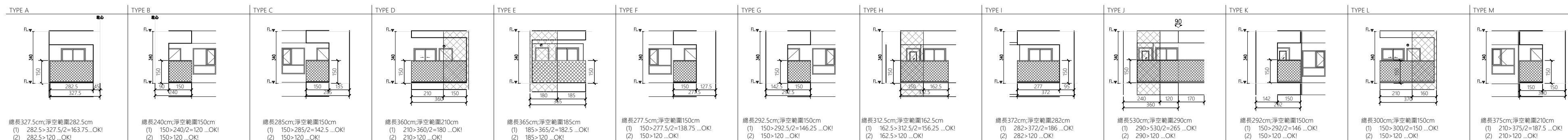

版次	日期	備註	主辦機關	設計單位	工程名稱	109峽建字第00511號
			新北市城鄉發展局	陳章安建築師事務所 地址：台北市大安區敦化南路二段168號四樓 TEL：02-2321-2886	三峽國光段(二期)青年社會住宅新建統包工程	
				協力廠商 結構 聯邦工程顧問股份有限公司 機電 寶翔電機技師事務所	圖面名稱 十~十二層平面圖	
				設計 繪圖 周天基 校核 陳章安 設計 嚴欽宜 核准 陳章安	統包團隊 皇昌營造股份有限公司 帆宜系統科技股份有限公司 陳章安建築師事務所 大林聯合建築師事務所	竣工圖
				比例 SCALE 150 cm	業務號碼 JOB NO. A2007	張數 SHEET NO. 28 / 54



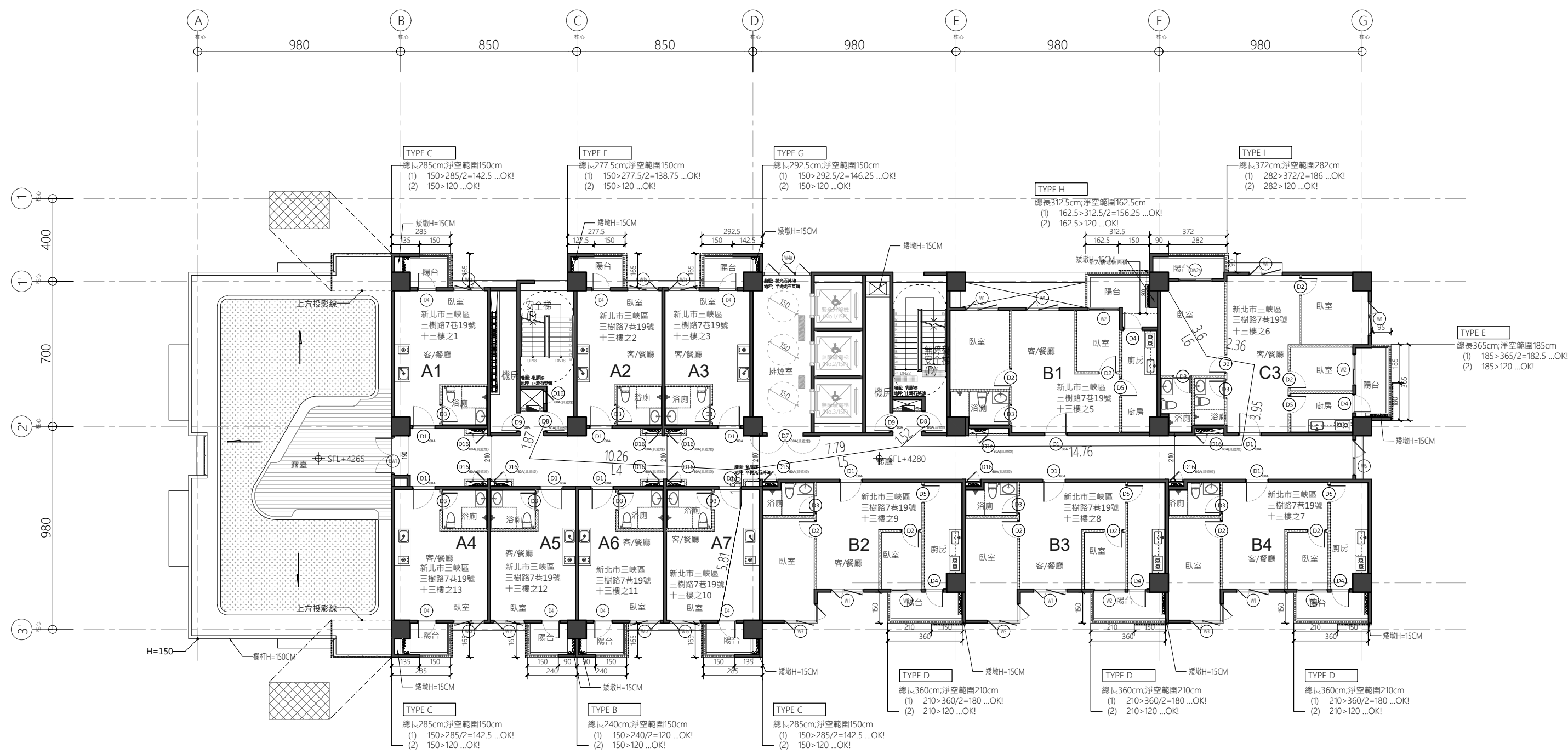

A棟

步行距離：

- L1=4.85+3.2+3.62+1.42=13.09M < 50M
- L2=4.85+3.2+6.6+7.96+1.56=24.17M < 50M
- L4=5.81+1.58+10.26+1.87=19.52M < 50M
- L5=5.81+1.58+7.79+1.52=16.7M < 50M
- L6=3.6+2.36+3.95+14.76+1.52=26.19M < 50M

重複步行距離：

- L1=4.85+3.2=8.05M < 25M
- L2=4.85+3.2=8.05M < 25M
- L4=5.81+1.58=7.39M < 25M
- L5=5.81+1.58=7.39M < 25M
- L6=3.6+2.36+3.95+14.76=24.67M < 25M

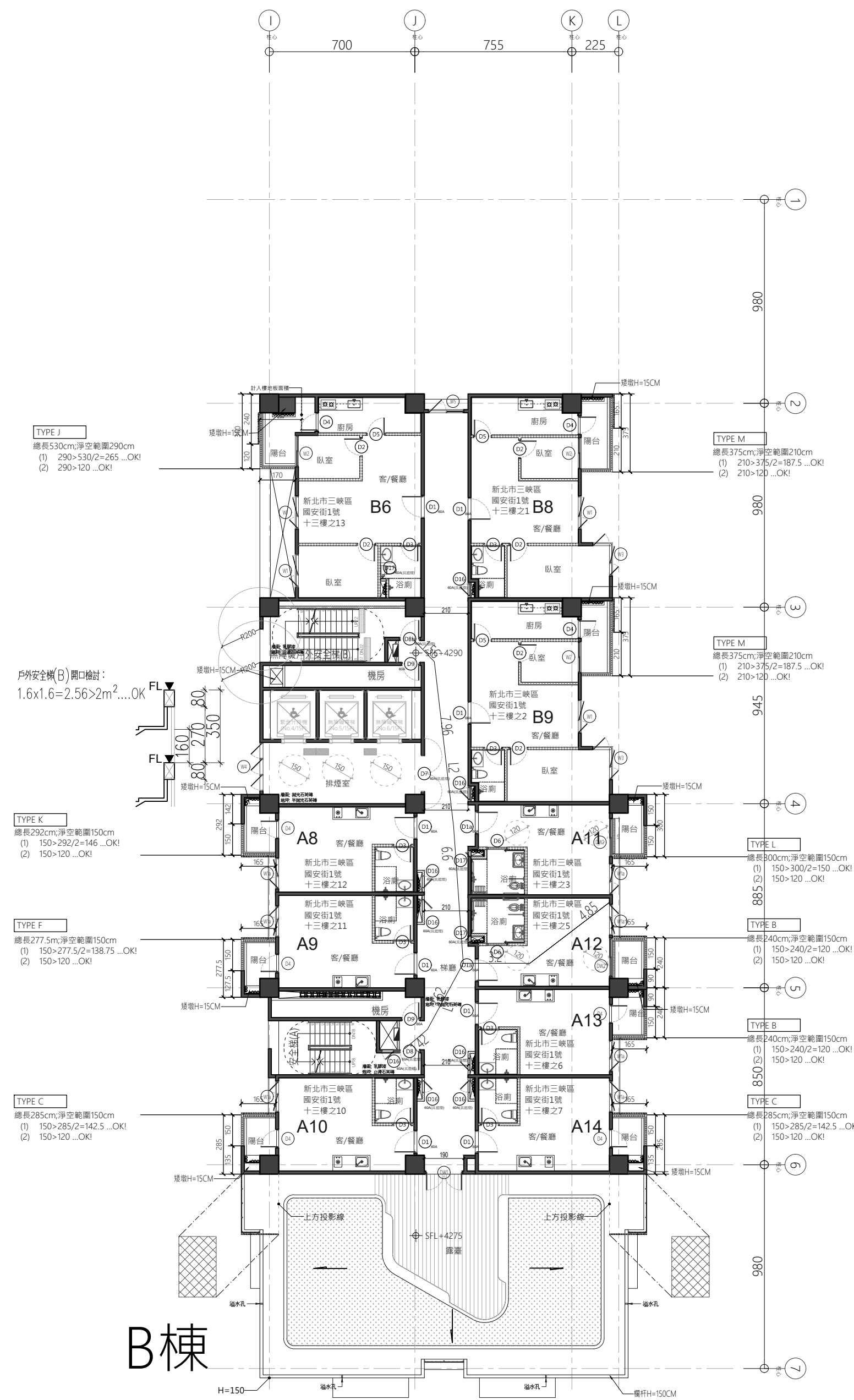
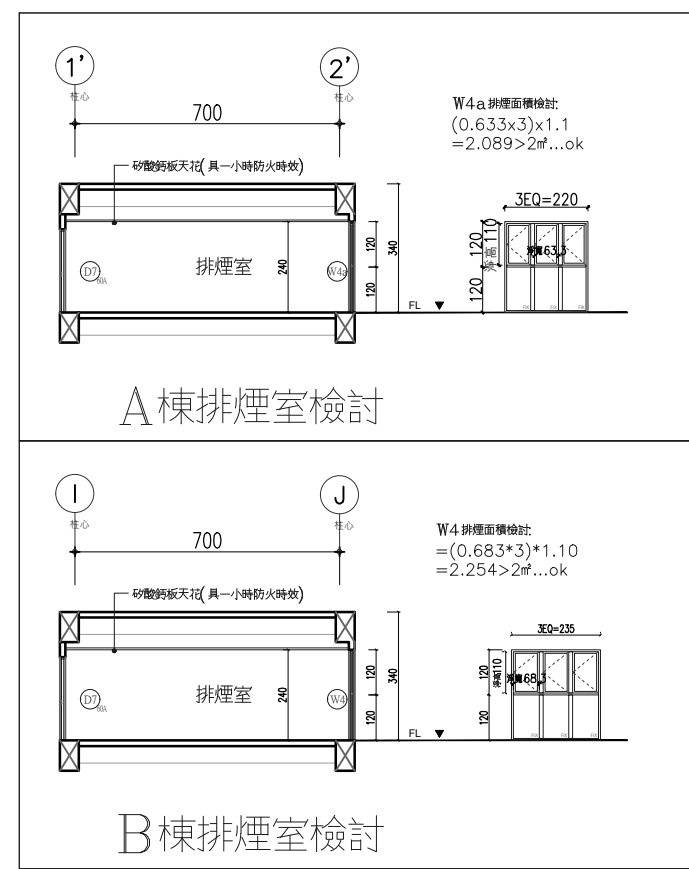

B棟

- 國浦纖維水泥板防火分間牆・具二小時防火時效
- 國浦防火牆・具一小時防火時效
- 國浦纖維水泥板複壁・耐燃一級

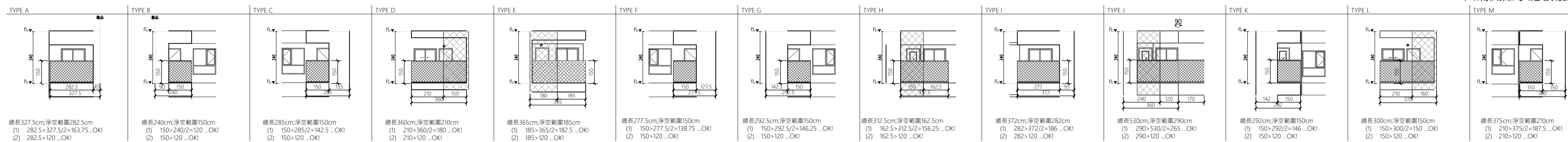

版次	日期	備註	主辦機關	設計單位	工程名稱	109峽建字第00511號
			新北市城鄉發展局	陳章安建築師事務所 地址：台北市大安區敦化南路二段168號四樓 TEL：02-2321-2686	三峽國光段(二期)青年社會住宅新建統包工程	
				協力廠商 結構 聯邦工程顧問股份有限公司 機電 寶翔電機技師事務所	圖面名稱 十三層平面圖	
				設計 繪圖 周天基 設計 嚴欽宜	統包團隊 皇昌營造股份有限公司 帆宜系統科技股份有限公司 陳章安建築師事務所 大林聯合建築師事務所	竣工圖
				核對 陳章安 核准 陳章安	比例 SCALE (A1) 150 cm (A3) 300	業務號碼 JOB NO. A2007
					圖號 DRAWING NO. A2-12	張數 SHEET NO. 30 / 54



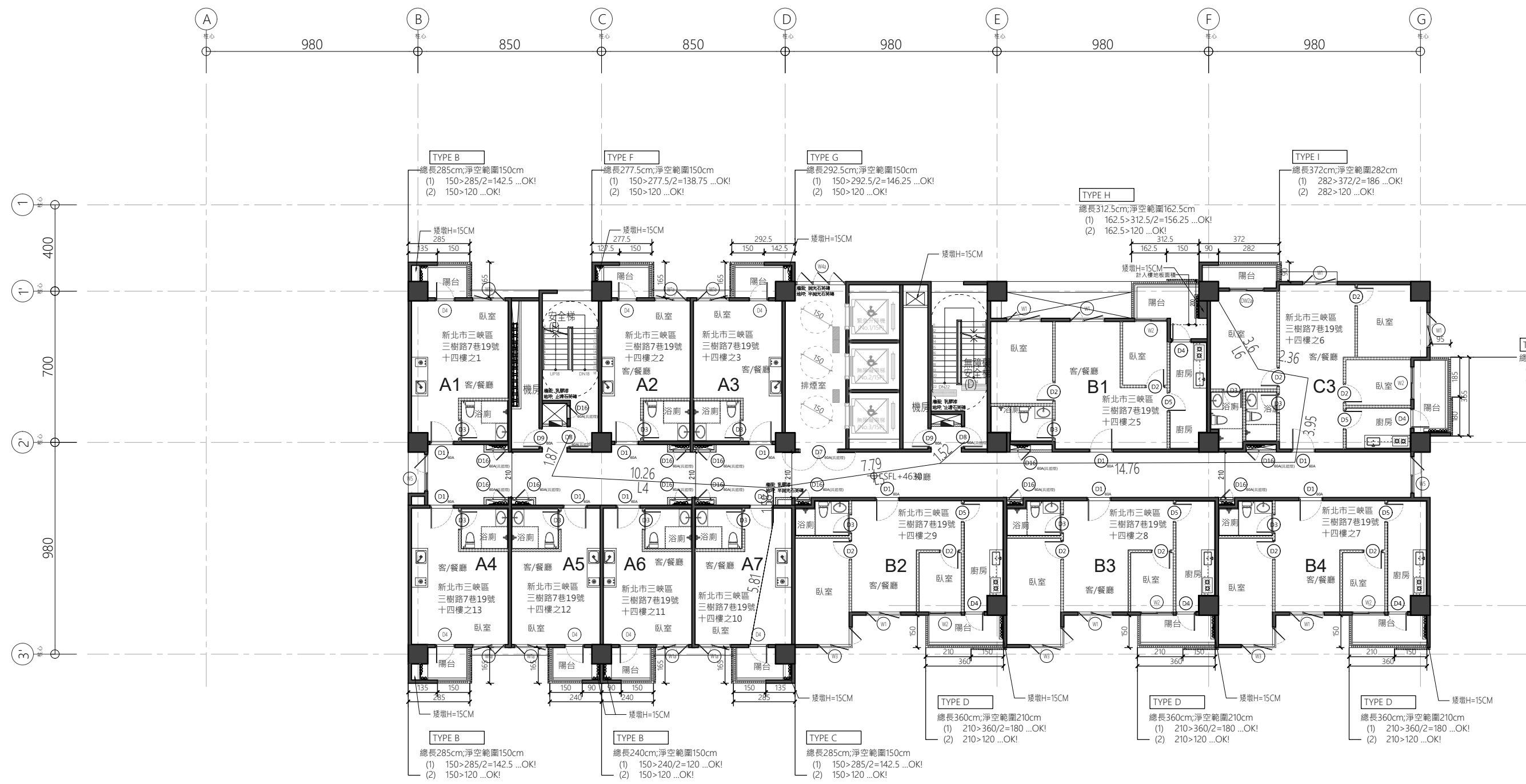

A棟

步行距離：

- L1=4.85+3.2+3.62+1.42=13.09M < 50M
- L2=4.85+3.2+6.6+7.96+1.56=24.17M < 50M
- L4=5.81+1.58+10.26+1.87=19.52M < 50M
- L5=5.81+1.58+7.79+1.52=16.7M < 50M
- L6=3.6+2.36+3.95+14.76+1.52=26.19M < 50M

重複步行距離：

- L1=4.85+3.2=8.05M < 25M
- L2=4.85+3.2=8.05M < 25M
- L4=5.81+1.58=7.39M < 25M
- L5=5.81+1.58=7.39M < 25M
- L6=3.6+2.36+3.95+14.76=24.67M < 25M

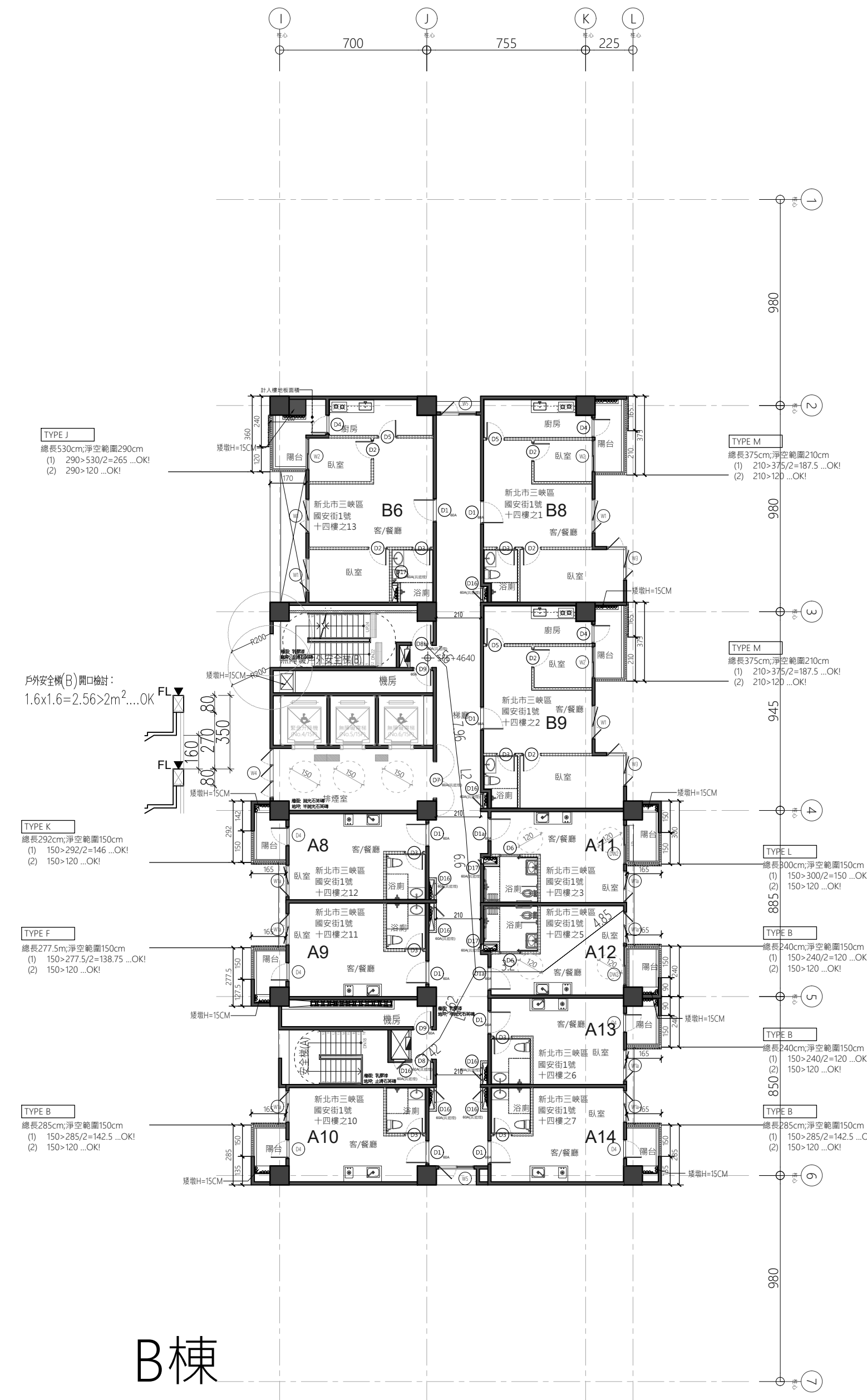
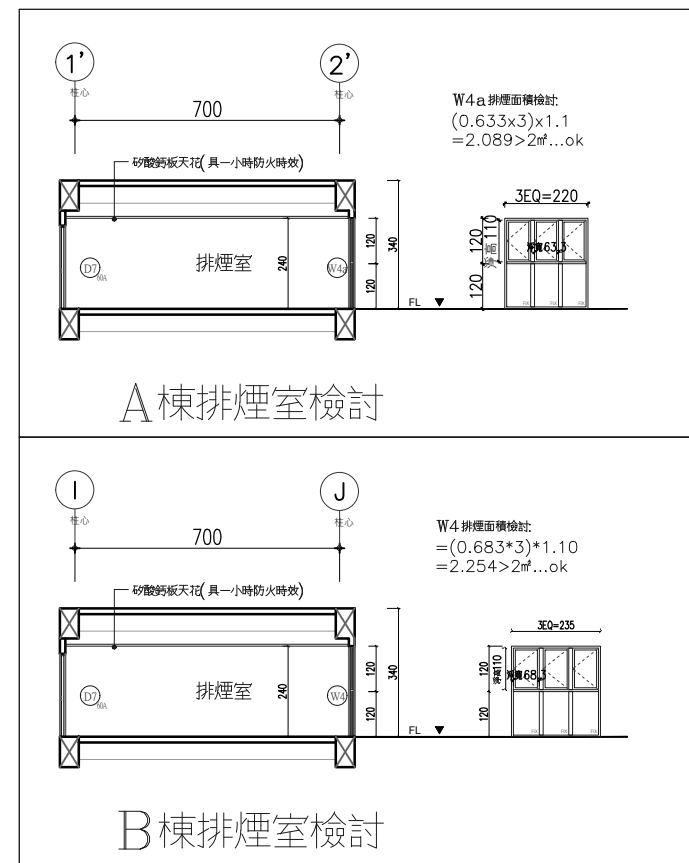

B棟

- 國浦纖維水泥板防火分間牆，具二小時防火時效
- 國浦防火牆，具一小時防火時效
- 國浦纖維水泥板複壁，耐燃一級

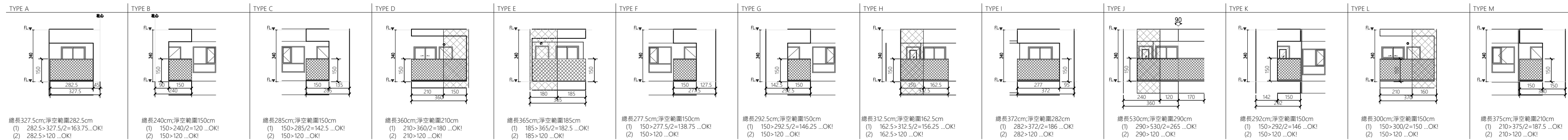

版次	日期	備註	主辦機關	設計單位	工程名稱	109峽建字第00511號
			新北市城鄉發展局	陳章安建築師事務所 地址：台北市大安區敦化南路二段168號四樓 TEL: 02-2321-2686	三峽國光段(二期)青年社會住宅新建統包工程	
				協力廠商 結構 聯邦工程顧問股份有限公司 機電 寶翔電機技師事務所	圖面名稱 地上十四層平面圖	
				設計 繪圖 周天基 校對 陳章安 設計 嚴欽宜 校核 陳章安	統包團隊 皇昌營造股份有限公司 帆宜系統科技股份有限公司 陳章安建築師事務所 大林聯合建築師事務所	竣工圖
				比例 SCALE 200 cm	(A1) 400 業務號碼 JOB NO. A2007	圖號 DRAWING NO. A2-13 張數 SHEET NO. 32 / 54



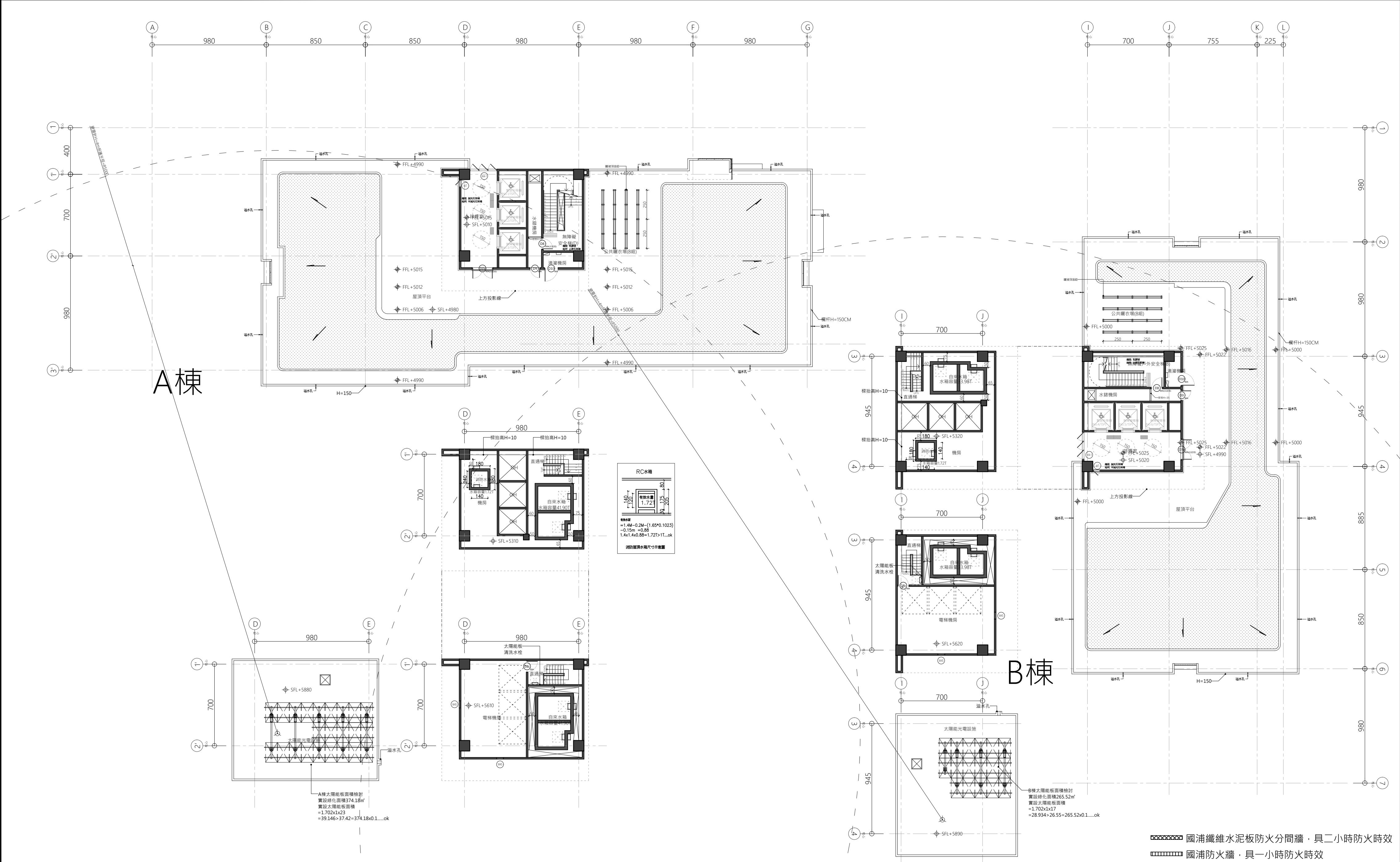

一、RF1樓地板面積	256.55㎡
1. 12.45x10.45=130.1 A棟合計=130.1㎡ 2. 10.45x12.1=126.45 B棟合計=126.45㎡ 130.1+126.45=256.55㎡	

二、RF2~R3F樓地板面積	177.05㎡
1. 12.45x0.45+8x10.55=90㎡ A棟合計=90㎡ 2. 12.1x0.45+10.2x8=87.05㎡ B棟合計=87.05㎡ 90+87.05=177.05㎡	

三、屋頂突出物檢討

依建築技術規則第一條第九款規定：

(一)屋頂突出物高度在六公尺以內或有升降設備通達屋頂之屋頂突出物高度在九公尺以內，且屋頂突出物水平投影面積之和，除高層建築物以不超過建築面積百分之十五外，其餘以不超過建築面積百分之十二點五為限。

(二)水箱、水塔設於屋頂突出物上高度合計在六公尺以內或有升降設備通達屋頂之屋頂突出物 高度在九公尺以內。

檢討：

實際建築高度：3.3+3.2+2.5=9m≤9m ...OK

升降設備通達屋頂之屋頂突出物高度在九公尺以內。 ...OK

實設建築面積：2,565.18㎡

屋突面積：256.55㎡

256.55㎡²<2565.18㎡²x12.5%=320.65㎡² ...OK

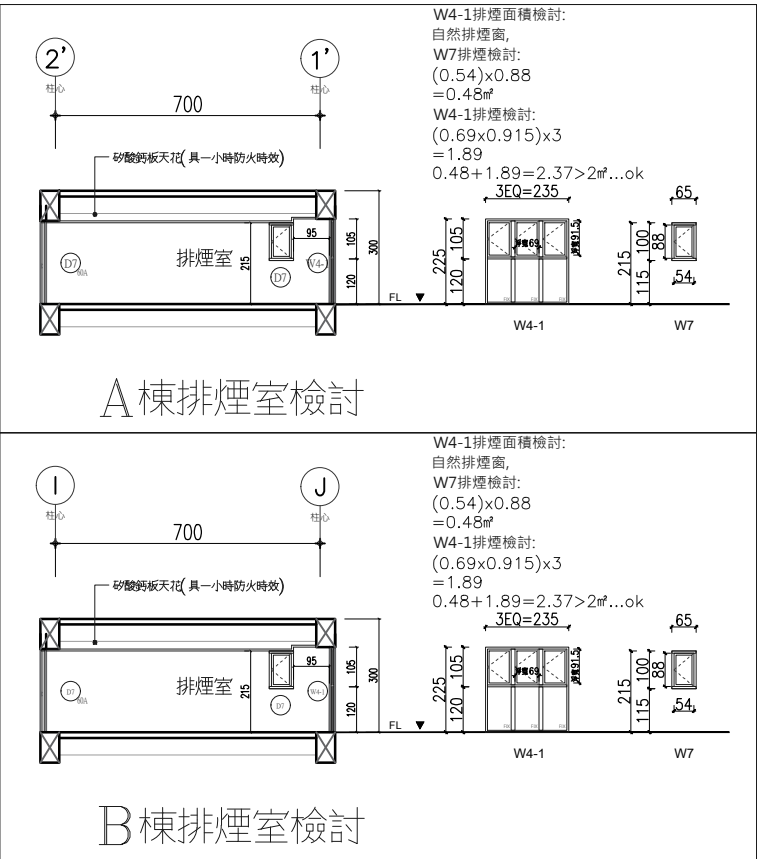

1 住宅A、B棟屋突層平面圖 A1:S=1/200



2 屋突一層樓地板面積計算 A1:S=1/300

3 屋突二至三層樓地板面積計算 A1:S=1/300

版次	日期	備註	主辦機關	設計單位	工程名稱	109峽建字第00511號
			新北市城鄉發展局	陳章安聯合建築師事務所 地址：自由市大安路數化南路二段168號四樓 TEL: 02-2321-2686	三峽國光段(二期)青年社會住宅新建統包工程	
				協力廠商 結構 聯邦工程顧問股份有限公司 機電 寶翔電機技師事務所	圖面名稱 屋突層平面圖	
				設計 繪圖 周天基 設計 嚴啟宜	統包團隊 皇昌營造股份有限公司 帆宣系統科技股份有限公司 陳章安聯合建築師事務所 大林聯合建築師事務所	
				核對 陳章安 核准 陳章安	比例 SCALE (A1) 200 (A3) 400 單位 UNIT cm	業務號碼 JOB NO. A2007
					圖號 DRAWING NO. A2-14	張數 SHEET NO. 34 / 54



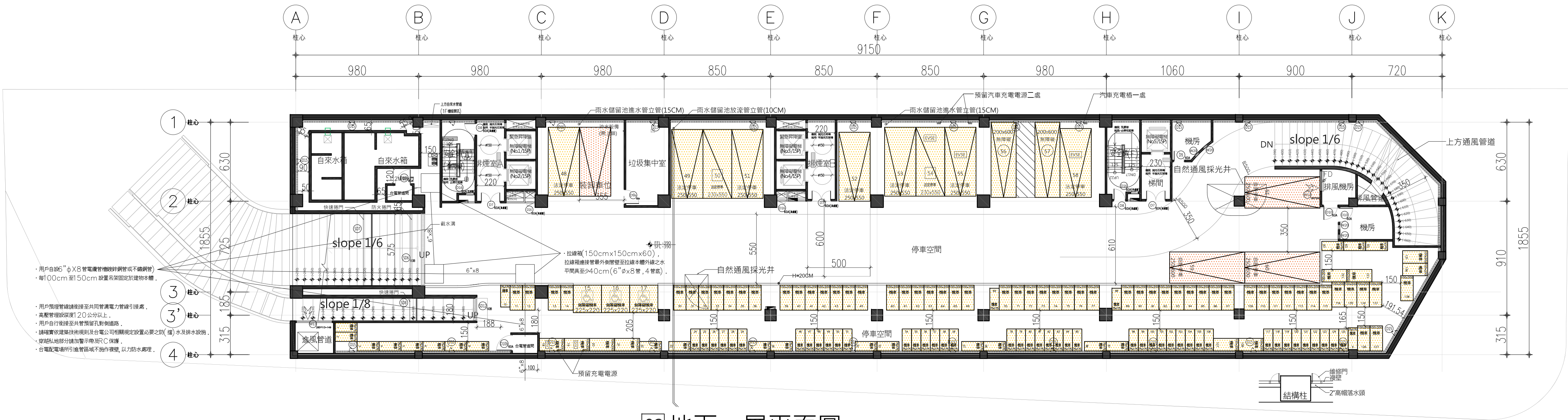





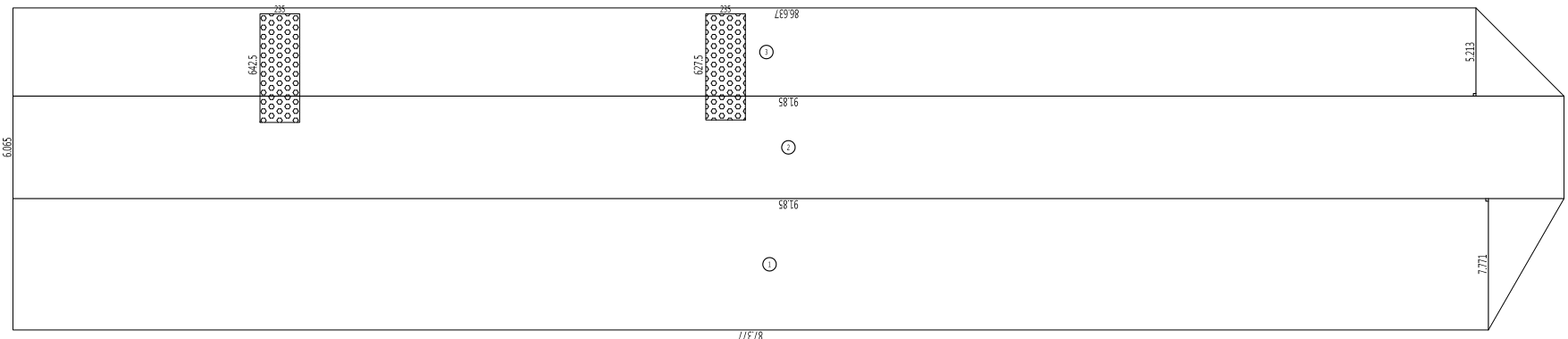

02 地下一層平面圖 A3:1/300  
A1:1/150

貝斯特實心輕質防火牆，具二小時防火時效  
纖維水泥板管道分間牆，具一小時防火時效  
大倡纖維水泥板複壁，耐燃一級

1 地下一層平面圖 A1:S=1/200

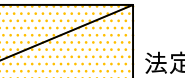

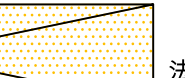
2 樓地板面積計算 A1:S=1/400

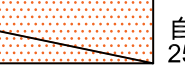
一、樓地板面積		1718.77㎡	三、停車位檢討		四、當層停車位數量		六、地下室容積面積檢討																																														
1. (91.85+87.38)x7.77/2=696.31 2. 91.85x6.07=557.53 3. (91.85+86.64)x5.21/2=464.97 合計=1718.77㎡		依「建築技術規則」設置： (住宅用途)第二層停車樓地板面積=10265.25㎡-1261.6㎡(外廊+機房)=9003.65㎡ 法定汽車數量=(9003.65-500)/150=56.69...取57輛。 (店舖用途)第一層停車樓地板面積=401㎡ 法定汽車數量=401/150=2.67...取3輛。  法定機車數量=滿足一戶一機車位，取138輛。  法定自行車數量=法定機車數量*15%=138*15%=20.7...取21輛。		 法定停車 250x550		<table border="1"><caption>地下二層機車停車位面積計算表</caption><thead><tr><th></th><th>200x100</th><th>175x75</th><th>225x220</th><th>合計</th></tr></thead><tbody><tr><td>自設</td><td>-</td><td>-</td><td>-</td><td>-</td></tr><tr><td>法定</td><td>66</td><td>69</td><td>3</td><td>138</td></tr><tr><td>面積</td><td>132㎡</td><td>90.56㎡</td><td>14.85㎡</td><td>237.41㎡</td></tr></tbody></table> <table border="1"><caption>地下二層汽車停車位面積計算表</caption><thead><tr><th></th><th>250x550</th><th>250x600</th><th>230x550</th><th>350x600</th><th>合計</th></tr></thead><tbody><tr><td>自設</td><td>-</td><td>3</td><td>-</td><td>-</td><td>-</td></tr><tr><td>法定</td><td>7</td><td>0</td><td>2</td><td>2</td><td>14</td></tr><tr><td>面積</td><td>96.25㎡</td><td>45㎡</td><td>25.3㎡</td><td>42㎡</td><td>208.55㎡</td></tr></tbody></table>			200x100	175x75	225x220	合計	自設	-	-	-	-	法定	66	69	3	138	面積	132㎡	90.56㎡	14.85㎡	237.41㎡		250x550	250x600	230x550	350x600	合計	自設	-	3	-	-	-	法定	7	0	2	2	14	面積	96.25㎡	45㎡	25.3㎡	42㎡	208.55㎡	汽車停車數x40㎡+機車停車數x4㎡+防空避難室面積>實設樓地板面積 61x40+138x4+1297.98=4289.98㎡ 4289.98㎡>實設樓地板面積1718.77x2=3437.54...OK	
	200x100	175x75	225x220	合計																																																	
自設	-	-	-	-																																																	
法定	66	69	3	138																																																	
面積	132㎡	90.56㎡	14.85㎡	237.41㎡																																																	
	250x550	250x600	230x550	350x600	合計																																																
自設	-	3	-	-	-																																																
法定	7	0	2	2	14																																																
面積	96.25㎡	45㎡	25.3㎡	42㎡	208.55㎡																																																
二、防火區劃檢討		本案停車位檢討： 本案合計實設汽車車位:法定58輛、自設3輛；合計61輛...OK 本案合計實設機車車位:法定138輛、自設0輛；合計138輛...OK 本案合計實設自行車車位:法定21輛、自設0輛；合計21輛...OK  無障礙停車位檢討： 法定汽車停車數量61/50=1.22...取2輛；實設行動不便停車位=2輛≥2輛...OK 法定機車停車數量138/50=2.76...取3輛；實設行動不便機車位=3輛≥3輛...OK		 法定停車 230x550		五、樓梯設置及寬度檢討 建築技術規則 第三十二條 (樓梯之構造) 樓梯間樓梯及平臺之寬度、樓梯之尺寸，應依下列規定： 地下室以上樓層之屋架樓地板面積超過二百平方公尺或地下室樓層超過二百平方公尺者。 <table border="1"><thead><tr><th>樓梯及平臺寬度</th><th>最高尺寸</th><th>最高尺寸</th></tr></thead><tbody><tr><td>120公分以上</td><td>20公分以下</td><td>24公分以上</td></tr></tbody></table> 本案實況 <table border="1"><thead><tr><th>樓梯及平臺寬度</th><th>最高尺寸</th><th>最高尺寸</th></tr></thead><tbody><tr><td>120公分以上</td><td>20公分以下</td><td>24公分以上</td></tr></tbody></table> 建築技術規則 第九十五條 地下室樓地板面積超過二百平方公尺以上者，應自各該層設置二級以上之直通樓梯連接樓層 本案實況二層安全梯...OK		樓梯及平臺寬度	最高尺寸	最高尺寸	120公分以上	20公分以下	24公分以上	樓梯及平臺寬度	最高尺寸	最高尺寸	120公分以上	20公分以下	24公分以上	七、排煙室面積檢討																																	
樓梯及平臺寬度	最高尺寸	最高尺寸																																																			
120公分以上	20公分以下	24公分以上																																																			
樓梯及平臺寬度	最高尺寸	最高尺寸																																																			
120公分以上	20公分以下	24公分以上																																																			
無法區劃分兩部分，以具有一小時以上防火時效之牆壁、防火門窗等防火設備與該處防火構造之樓地板自成一區區劃者，不受前條第一項之限制。  檢討:地下室一、二層為停車空間,自成一防火區劃		 法定停車 200x600		29.85㎡																																																	
		 法定停車 250x600		排煙室A 1. 2.35x6.425=15.10  排煙室B 1. 2.35x6.275=14.75																																																	
		 自設停車 250x600																																																			
		 法定機車 75x175																																																			

版次	日期	備註	主辦機關	設計單位	工程名稱 PROJECT	三峽國光段(二期)青年社會住宅新建統包工程			109峽建字第00496號						
			新北市城鄉發展局	陳章安聯合建築師事務所 地址：台北市大安區敦化南路二段168號四樓 TEL：02-2321-2686					竣工圖						
				協力廠商	結構 聯邦工程顧問股份有限公司	圖面名稱 DRAWING TITLE	地下一層平面圖								
				機電	寶翔電機技師事務所	統包團隊	皇昌營造股份有限公司 帆宣系統科技股份有限公司 陳章安聯合建築師事務所 大林聯合建築師事務所								
				設 繪圖 DRAWING BY	周天碁	核對 CHECKED BY	陳章安	比例 SCALE		(A1) 200 cm	(A3) 400	業務號碼 JOB NO.	A2007	圖號 DRAWING NO.	A2-15
			計 設計 DESIGN BY	嚴歆宜	核准 APPROVED BY	陳章安	單位 UNIT								



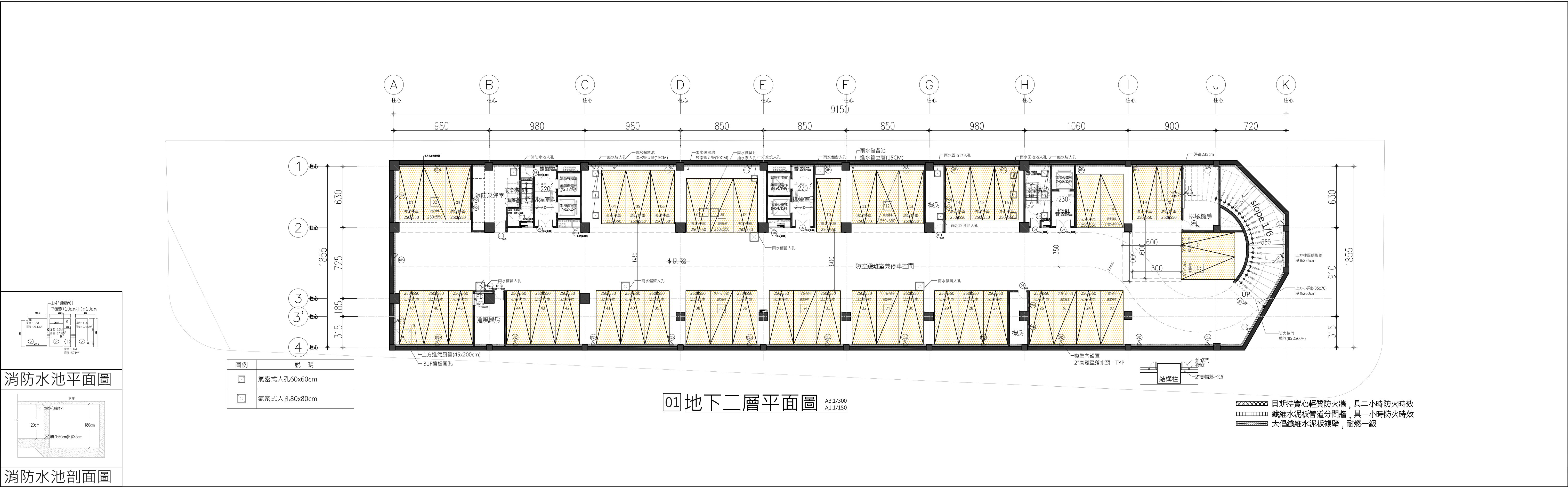

1 地下二層平面圖 A1:S=1/200

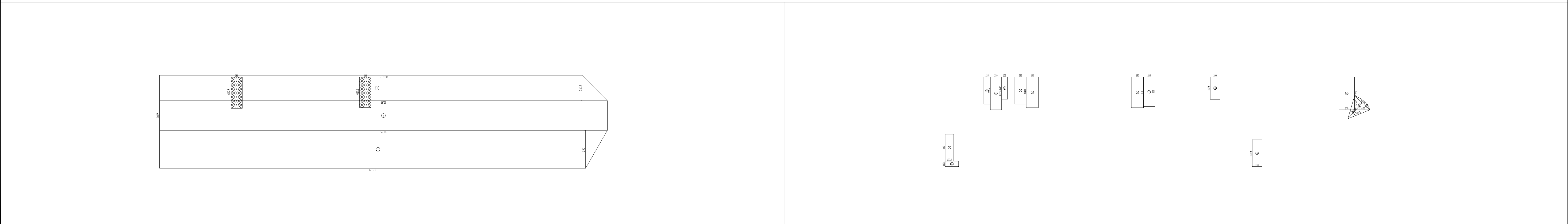

2 樓地板面積計算 A1:S=1/400

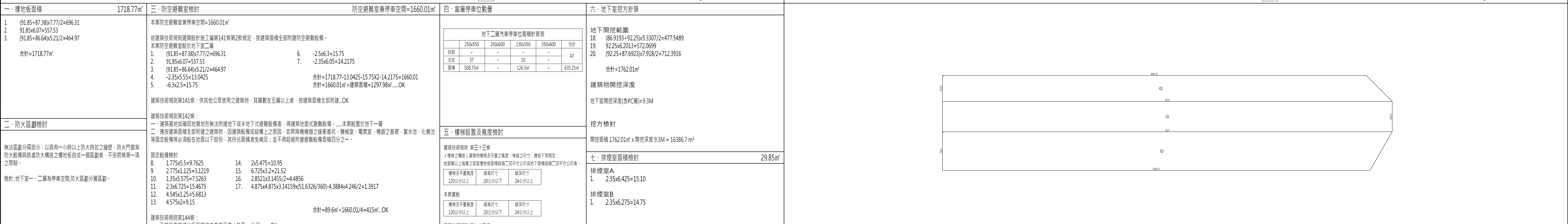

3 防空避難室面積計算 A1:S=1/400



4 地下室挖方面積計算 A1:S=1/400

版次	日期	備註	主辦機關	設計單位	工程名稱	109峽建字第00496號
		法定停車 250x550	新北市城鄉發展局	陳章安聯合建築師事務所	三峽國光段(二期)青年社會住宅新建統包工程	
		法定停車 230x550		協力廠商 結構 聯邦工程顧問股份有限公司 機電 寶翔電機技師事務所	圖面名稱 DRAWING TITLE 地下二層平面圖	
				設計 繪圖 周天基 設計 嚴歡宜	統包團隊 皇昌營造股份有限公司 帆宣系統科技股份有限公司 陳章安聯合建築師事務所 大林聯合建築師事務所	竣工圖
				核對 陳章安 核准 陳章安	業務號碼 JOB NO. A2007	張數 SHEET NO. 29/49
				比例 SCALE 200 cm	(A1) 400	圖號 DRAWING NO. A2-16















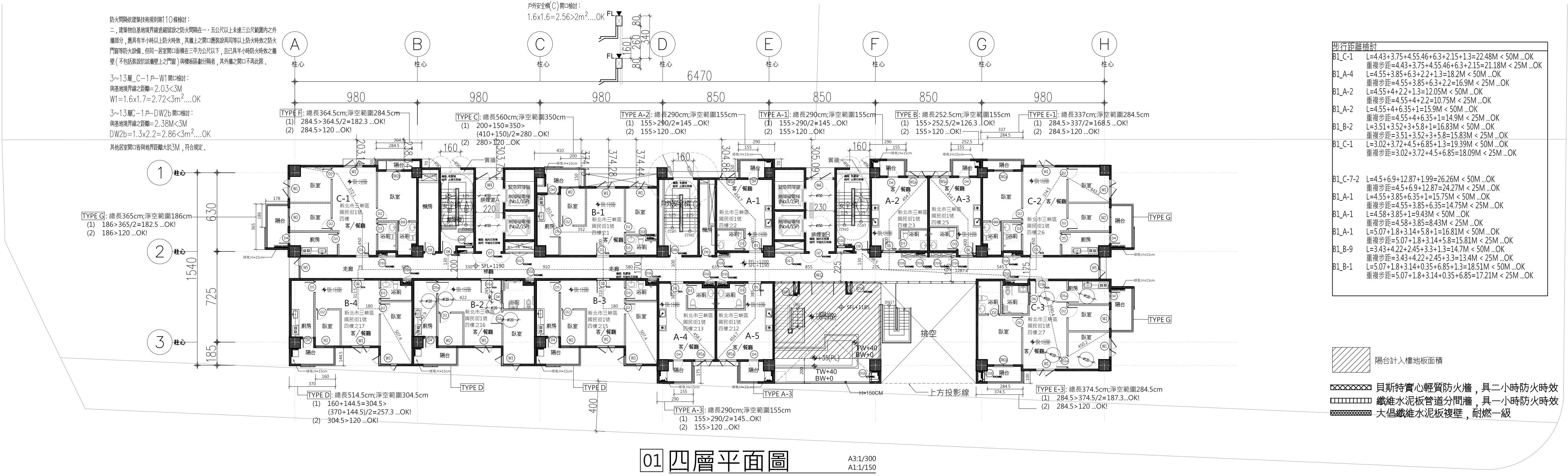

1 四層平面圖 A1:S=1/200

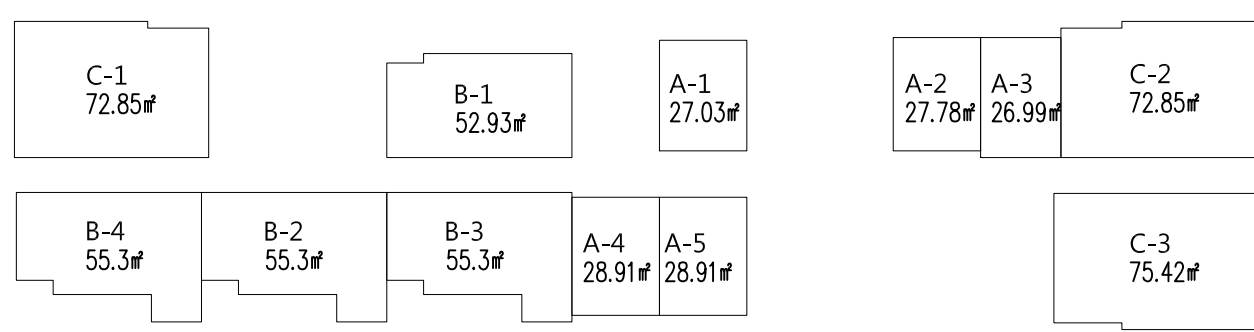
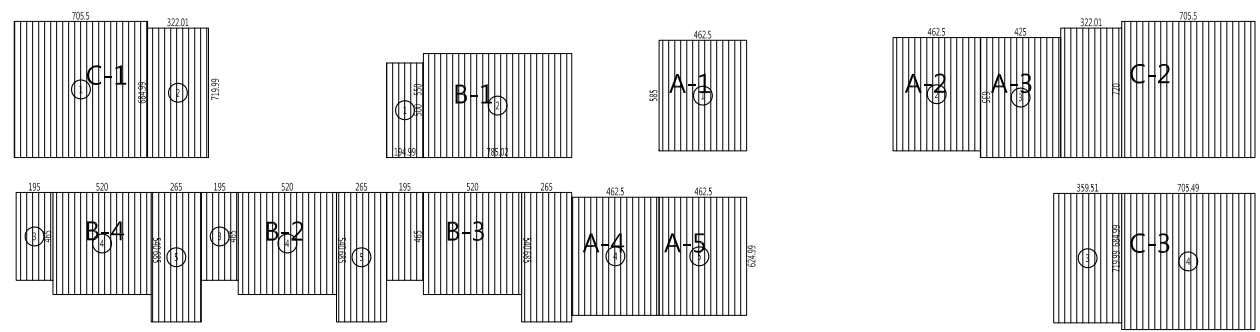
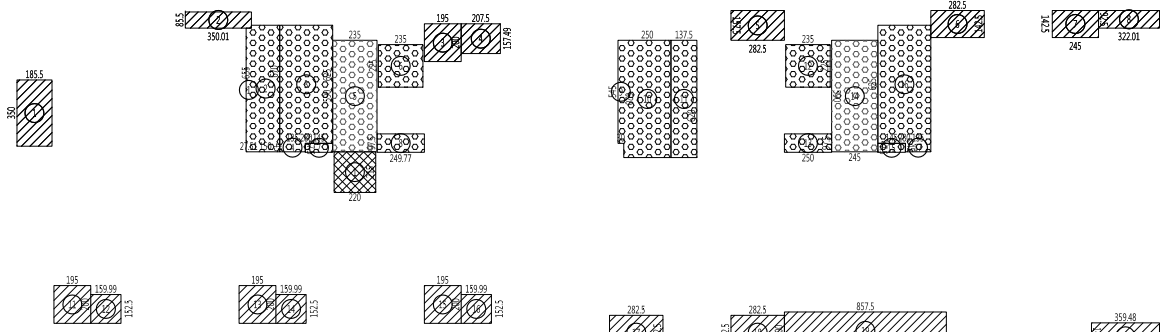
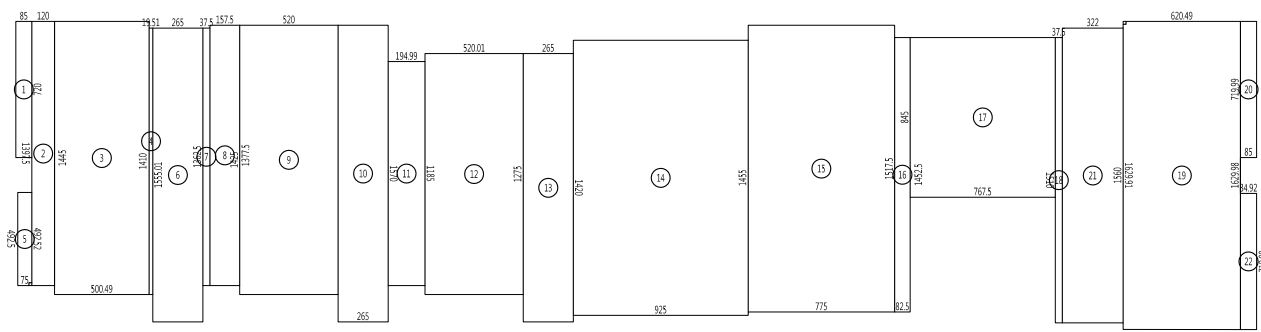

2 樓地板面積計算 A1:S=1/400 3 容積檢核 A1:S=1/400 4 居室面積檢核 A1:S=1/400 5 防火區劃檢核 A1:S=1/400

一、樓地板面積 910.71m <sup>2</sup>		二、陽台面積檢核 96.19m <sup>2</sup>		三、梯廳面積檢核 4.73m <sup>2</sup>		七、居室面積計算 579.56m <sup>2</sup>		八、防火區劃面積檢核					
1. 0.85x7.2=6.12 2. 13.98x1.2=16.78 3. 14.45x5=72.25 4. 0.2x14.1=2.82 5. 4.93+4.93x0.75/2=3.7 6. 15.55x2.65=41.21 7. 0.37x13.62=5.04 8. 1.58x13.77=21.76 9. 14.25x2=74.1 10. 15.7x2.65=41.61 11. 1.95x11.85=23.11 12. 5.2x12.75=66.3 13. 2.65x4.2=37.63 14. 14.55x9.25=134.59 15. 15.17x7.75=117.57 16. 0.83x14.52=12.05 17. 7.68x8.45=64.9 18. 15.1x0.37=5.59 19. (16.3+16.3)x6.2/2=101.06 20. 0.85x7.2=6.12 21. 3.2x15.6=50.23 22. 0.85x7.2=6.12		1. 3.5x1.86=6.51 2. 3.5x0.85=2.98 3. 1.95x2=3.9 4. 1.57x2.07=3.25 5. 2.83x1.58=4.47 6. 2.83x1.42=4.02 7. 1.42x2.45=3.48 8. 3.22x0.93=2.99 9. 3.5x1.86=6.51 10. 1.86x3.5=6.51 11. 1.95x2=3.9 12. 1.52x1.6=2.45 13. 1.95x2=3.9 14. 1.52x1.6=2.43 15. 15.7x7.75=117.57 16. 0.83x14.52=12.05 17. 7.68x8.45=64.9 18. 1.82x2.82=5.13 19. 2x8.58=17.16 20. 1.42x3.59=5.11		1. 2.2x2.15=4.73 合計=4.73m <sup>2</sup> 4.73m <sup>2</sup> <910.71 x 10%=91.07m <sup>2</sup> ...ok 四、陽台加梯廳面積檢核 910.71m <sup>2</sup> +4.73m <sup>2</sup> =915.44m <sup>2</sup> <910.71m <sup>2</sup> x 15%=136.61m <sup>2</sup> 五、15%免計容積計算 118.91m <sup>2</sup> 梯間、排煙室、緊急升降梯、機房 1. 6.55x0.28=1.83 2. 6.7x1.5=10.05 3. 6.25x2.8=17.5 4. 1.35x0.45=0.61 5. 5.9x2.35=13.87 6. 2.25x2.35=5.29 7. 0.47x1.45=0.68 8. 2.5x0.98=2.45 9. 0.3x5.45=1.64 10. 6.2x2.5=15.5 合計=118.91m <sup>2</sup> 六、實設窗面積計算 792.19m <sup>2</sup> 樓地板面積-梯廳-15%免計容積+陽台面積 910.71-4.73-118.91+5.12=792.19m <sup>2</sup>		1. 2.2x2.15=4.73 合計=4.73m <sup>2</sup> 4.73m <sup>2</sup> <910.71 x 10%=91.07m <sup>2</sup> ...ok 四、陽台加梯廳面積檢核 910.71m <sup>2</sup> +4.73m <sup>2</sup> =915.44m <sup>2</sup> <910.71m <sup>2</sup> x 15%=136.61m <sup>2</sup> 五、15%免計容積計算 118.91m <sup>2</sup> 梯間、排煙室、緊急升降梯、機房 1. 6.55x0.28=1.83 2. 6.7x1.5=10.05 3. 6.25x2.8=17.5 4. 1.35x0.45=0.61 5. 5.9x2.35=13.87 6. 2.25x2.35=5.29 7. 0.47x1.45=0.68 8. 2.5x0.98=2.45 9. 0.3x5.45=1.64 10. 6.2x2.5=15.5 合計=118.91m <sup>2</sup> 六、實設窗面積計算 792.19m <sup>2</sup> 樓地板面積-梯廳-15%免計容積+陽台面積 910.71-4.73-118.91+5.12=792.19m <sup>2</sup>		一房型 A-1-7 1. 5.85x4.62=27.03 B1_A-1=27.03m <sup>2</sup> 2. 4.62x6.25=28.91 B1_A-4=28.91m <sup>2</sup> 三房型 B1_B-1=52.93m <sup>2</sup> <1500m <sup>2</sup> ...OK B1_B-2=55.3m <sup>2</sup> <1500m <sup>2</sup> ...OK B1_B-3=55.3m <sup>2</sup> <1500m <sup>2</sup> ...OK 三房型 B1_C-1=72.85m <sup>2</sup> <1500m <sup>2</sup> ...OK B1_C-3=75.42m <sup>2</sup> <1500m <sup>2</sup> ...OK 三房型 B1_D-1=72.85m <sup>2</sup> <1500m <sup>2</sup> ...OK B1_D-3=75.42m <sup>2</sup> <1500m <sup>2</sup> ...OK 三房型 B1_E-1=72.85m <sup>2</sup> <1500m <sup>2</sup> ...OK B1_E-3=75.42m <sup>2</sup> <1500m <sup>2</sup> ...OK 三房型 B1_F-1=72.85m <sup>2</sup> <1500m <sup>2</sup> ...OK B1_F-3=75.42m <sup>2</sup> <1500m <sup>2</sup> ...OK 三房型 B1_G-1=72.85m <sup>2</sup> <1500m <sup>2</sup> ...OK B1_G-3=75.42m <sup>2</sup> <1500m <sup>2</sup> ...OK 三房型 B1_H-1=72.85m <sup>2</sup> <1500m <sup>2</sup> ...OK B1_H-3=75.42m <sup>2</sup> <1500m <sup>2</sup> ...OK 三房型 B1_I-1=72.85m <sup>2</sup> <1500m <sup>2</sup> ...OK B1_I-3=75.42m <sup>2</sup> <1500m <sup>2</sup> ...OK 三房型 B1_J-1=72.85m <sup>2</sup> <1500m <sup>2</sup> ...OK B1_J-3=75.42m <sup>2</sup> <1500m <sup>2</sup> ...OK 三房型 B1_K-1=72.85m <sup>2</sup> <1500m <sup>2</sup> ...OK B1_K-3=75.42m <sup>2</sup> <1500m <sup>2</sup> ...OK 三房型 B1_L-1=72.85m <sup>2</sup> <1500m <sup>2</sup> ...OK B1_L-3=75.42m <sup>2</sup> <1500m <sup>2</sup> ...OK 三房型 B1_M-1=72.85m <sup>2</sup> <1500m <sup>2</sup> ...OK B1_M-3=75.42m <sup>2</sup> <1500m <sup>2</sup> ...OK 三房型 B1_N-1=72.85m <sup>2</sup> <1500m <sup>2</sup> ...OK B1_N-3=75.42m <sup>2</sup> <1500m <sup>2</sup> ...OK 三房型 B1_O-1=72.85m <sup>2</sup> <1500m <sup>2</sup> ...OK B1_O-3=75.42m <sup>2</sup> <1500m <sup>2</sup> ...OK 三房型 B1_P-1=72.85m <sup>2</sup> <1500m <sup>2</sup> ...OK B1_P-3=75.42m <sup>2</sup> <1500m <sup>2</sup> ...OK 三房型 B1_Q-1=72.85m <sup>2</sup> <1500m <sup>2</sup> ...OK B1_Q-3=75.42m <sup>2</sup> <1500m <sup>2</sup> ...OK 三房型 B1_R-1=72.85m <sup>2</sup> <1500m <sup>2</sup> ...OK B1_R-3=75.42m <sup>2</sup> <1500m <sup>2</sup> ...OK 三房型 B1_S-1=72.85m <sup>2</sup> <1500m <sup>2</sup> ...OK B1_S-3=75.42m <sup>2</sup> <1500m <sup>2</sup> ...OK 三房型 B1_T-1=72.85m <sup>2</sup> <1500m <sup>2</sup> ...OK B1_T-3=75.42m <sup>2</sup> <1500m <sup>2</sup> ...OK 三房型 B1_U-1=72.85m <sup>2</sup> <1500m <sup>2</sup> ...OK B1_U-3=75.42m <sup>2</sup> <1500m <sup>2</sup> ...OK 三房型 B1_V-1=72.85m <sup>2</sup> <1500m <sup>2</sup> ...OK B1_V-3=75.42m <sup>2</sup> <1500m <sup>2</sup> ...OK 三房型 B1_W-1=72.85m <sup>2</sup> <1500m <sup>2</sup> ...OK B1_W-3=75.42m <sup>2</sup> <1500m <sup>2</sup> ...OK 三房型 B1_X-1=72.85m <sup>2</sup> <1500m <sup>2</sup> ...OK B1_X-3=75.42m <sup>2</sup> <1500m <sup>2</sup> ...OK 三房型 B1_Y-1=72.85m <sup>2</sup> <1500m <sup>2</sup> ...OK B1_Y-3=75.42m <sup>2</sup> <1500m <sup>2</sup> ...OK 三房型 B1_Z-1=72.85m <sup>2</sup> <1500m <sup>2</sup> ...OK B1_Z-3=75.42m <sup>2</sup> <1500m <sup>2</sup> ...OK 三房型 B1_A-1=72.85m <sup>2</sup> <1500m <sup>2</sup> ...OK B1_A-3=75.42m <sup>2</sup> <1500m <sup>2</sup> ...OK 三房型 B1_B-1=72.85m <sup>2</sup> <1500m <sup>2</sup> ...OK B1_B-3=75.42m <sup>2</sup> <1500m <sup>2</sup> ...OK 三房型 B1_C-1=72.85m <sup>2</sup> <1500m <sup>2</sup> ...OK B1_C-3=75.42m <sup>2</sup> <1500m <sup>2</sup> ...OK 三房型 B1_D-1=72.85		【新北市建築物陽臺露臺外緣裝飾性構造物設計原則】 修正規定 一、新北市政府為審准新北市建築設計美感及市容觀瞻，並使建築物陽臺及露臺外緣裝飾性構造物設計有所依循，訂定本原則。 二、建築物陽臺及露臺外緣裝飾性構造物應佔二分之一以上淨空，且不得小於一點二公尺，其剩餘部分均應依規定設置裝飾性垂直遮光遮蔽。 三、遮光遮蔽應使用垂直遮蔽，其垂直空率應達三分之二以上。 四、建築物陽臺及露臺外緣裝飾性構造物之設計應經新北市都市設計及土地使用開發許可審議會或建築執照審議會委員審議通過者，得不受第二點規定之限制。		一、排煙室面積檢核 28.33m <sup>2</sup> 排煙室A 1. 235x5.9=13.87 排煙室B 1. 245x5.9=14.46	
合計=910.71m <sup>2</sup>		合計=96.19m <sup>2</sup> 96.19m <sup>2</sup> <910.71 x 10%=91.07m <sup>2</sup> 96.19m <sup>2</sup> >91.07m <sup>2</sup> =51.12m <sup>2</sup> ...回計容積		合計=4.73m <sup>2</sup> 4.73m <sup>2</sup> <910.71 x 10%=91.07m <sup>2</sup> ...ok		居室面積合計： 27.03+27.78+26.99+28.91x2+52.93+55.3x3 +72.85x2+75.42=579.56m <sup>2</sup>		6 陽台檢討 A1:S=1/300					

TYPE A 柱心		TYPE B 柱心		TYPE C 柱心		TYPE D 柱心	



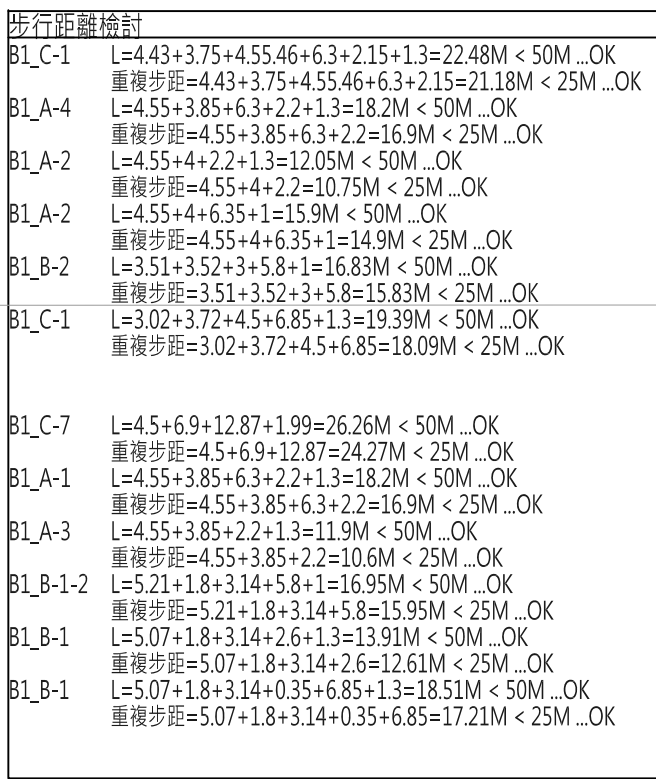

A3:1/30C  
A1:1/15C

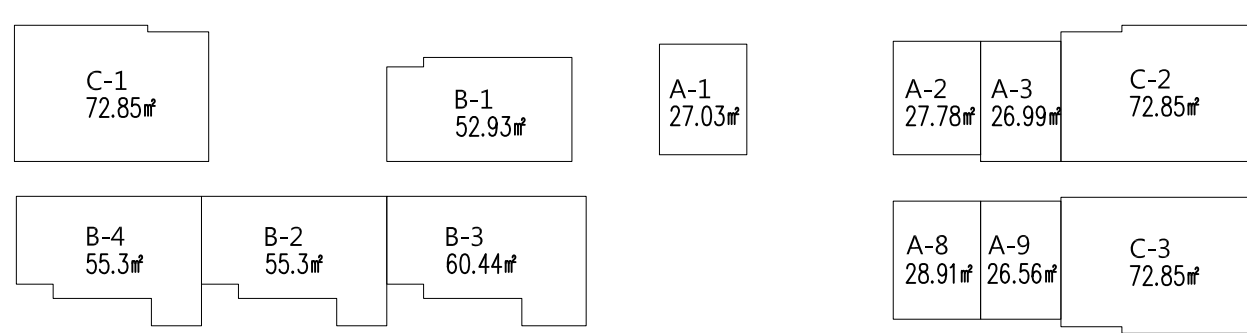
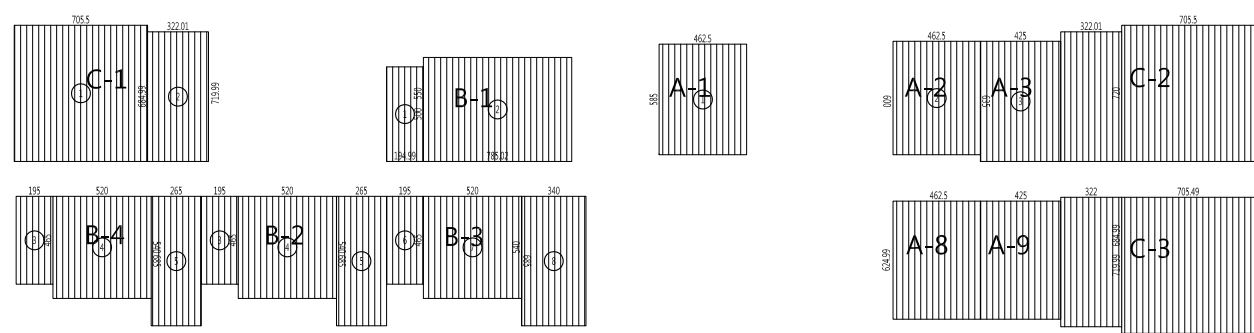
$$A1:S=1/200$$

$$A1:S=1/400$$
$$A1:S=1/400$$
$$A1:S=1/400$$
$$A1:S=1/400$$

「台北市建築物屋頂覆蓋外緣裝飾性構造物設計原則」 修正規定	
一、新北市府為審准新北市建築裝飾美感及市容審議，並建築屋頂及屋簷外緣裝飾性構造物設計有所依循，訂定本原則。 二、建築物屋簷及屋頂外緣應留百分之二以上淨空，不得小於二公尺，並須留足足夠高度以容納垂直風速於每秒五公尺。 三、建築物屋簷外緣裝飾性構造物，與建築空界應達三分之二以上。 四、建築物屋簷及屋簷外緣裝飾性構造物之設計應由台北市都市設計及土地使用開發許可審議會或建築師公會審議會審議通過，根據二點規定之限制。	
十、排屋立面橫檢校	28.3
排屋A型 1. 2.5X5X=13.87	
排屋B型 1. 2.45X9=14.46	

Technical drawing of a fireproof door assembly.

Main view dimensions:

- Width: 630
- Height: 2100
- Lower section height: 1800

Labels:

- (1) and (2) indicate door sections.
- 砂型钢板天花(具有一小时防火规格) - Sand-cast steel plate ceiling (one-hour fireproof specification)
- 排煙室 - Smoke room

Detail view dimensions:

- Width: 200+200
- Height: 2100
- Door leaf height: 1800
- Door leaf width: 200
- Floor height: 100
- Floor width: 100

Detail view labels:

- A-A section line
- A: 砂型钢板天花

$$A1:S=1/300$$
$$A1:S=1/300$$

版次	日期	備註	主辦機關		設計單位		工程名稱 PROJECT	三峽國光段(二期)青年社會住宅新建統包工程				109峽建字第00496號					
			新北市城鄉發展局		陳章安聯合建築師事務所 地址：台北市大安區敦化南路二段168號四樓 TEL：02-2321-2686						竣工圖						
		協力廠商			結構 聯邦工程顧問股份有限公司	圖面名稱 DRAWING TITLE		五層平面圖									
		機電			寶翔電機技師事務所		統包團隊		皇昌營造股份有限公司 帆宣系統科技股份有限公司 陳章安聯合建築師事務所 大林聯合建築師事務所								
		設 繪圖 DRAWING BY			周天基	核對 CHECKED BY	陳章安	比例 SCALE	(A1) 200 C/M	(A3) 400		業務號碼 JOB NO.	A2007	圖號 DRAWING NO.	A2-05	張數 SHEET NO.	18/49
		計 設計 DESIGN BY			嚴欽宜	核准 APPROVED BY	陳章安	單位 UNIT									



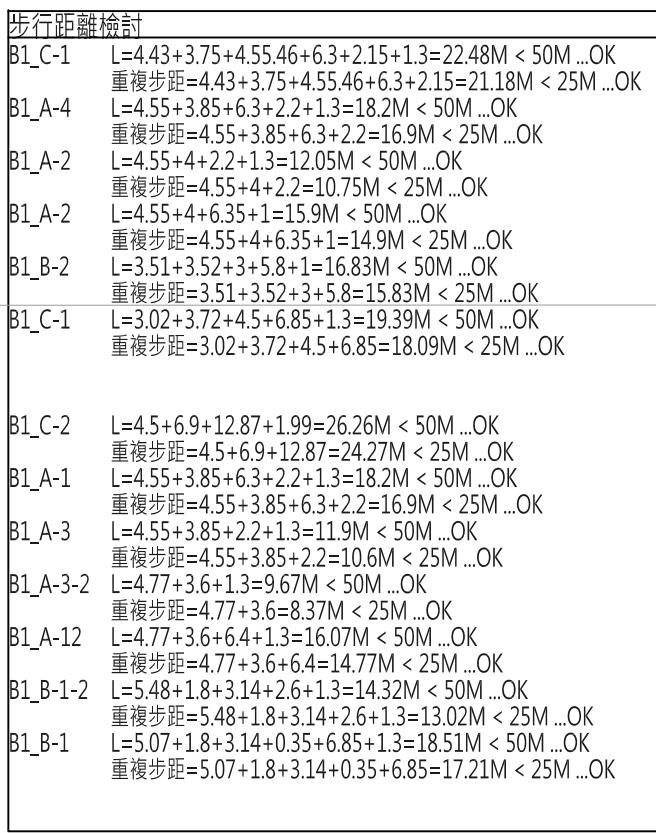

A3:1/30C  
A1:1/15C

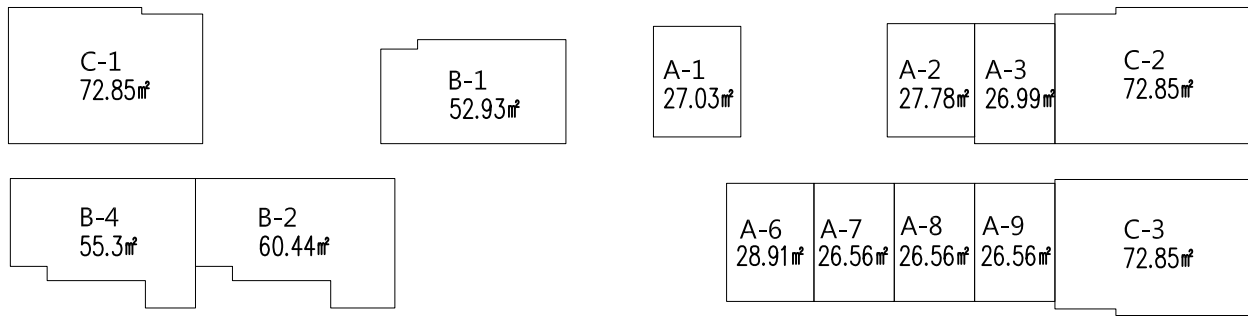
$$A1:S=1/200$$

$$A1:S=1/400$$

耐火板の天花板 (具一小時耐火性能)

排烟室

門

扉構造口寸設計:  
 $W4=0.35 \times 1.1 \times 2 = 2.09 \text{m}^2 > 2 \text{m}^2 \text{ (OK)}$

200

240

1870

耐火板

断熱材

密封条

門

$$A1:S=1/300$$

版次	日期	備註	主辦機關		設計單位		工程名稱 PROJECT		三峽國光段(二期)青年社會住宅新建統包工程			109峽建字第00496號				
			新北市城鄉發展局		陳章安聯合建築師事務所 地址：台北市大安區敦化南路二段168號四樓 TEL：02-2321-2686							竣工圖				
					協力廠商	結構 聯邦工程顧問股份有限公司	圖面名稱 DRAWING TITLE		六層平面圖							
					機電 寶翔電機技師事務所	統包團隊		皇昌營造股份有限公司 帆航系統科技股份有限公司 陳章安聯合建築師事務所 大林聯合建築師事務所								
					繪圖 DRAWING BY	周天基	核對 CHECKED BY	陳章安	比例 SCALE	(A1) 200 CM	(A3) 400			業務號碼 JOB NO. A2007	圖號 DRAWING NO. A2-06	張數 SHEET NO. 19/49
					設計 DESIGN BY	嚴啟宜	核准 APPROVED BY	陳章安	單位 UNIT							







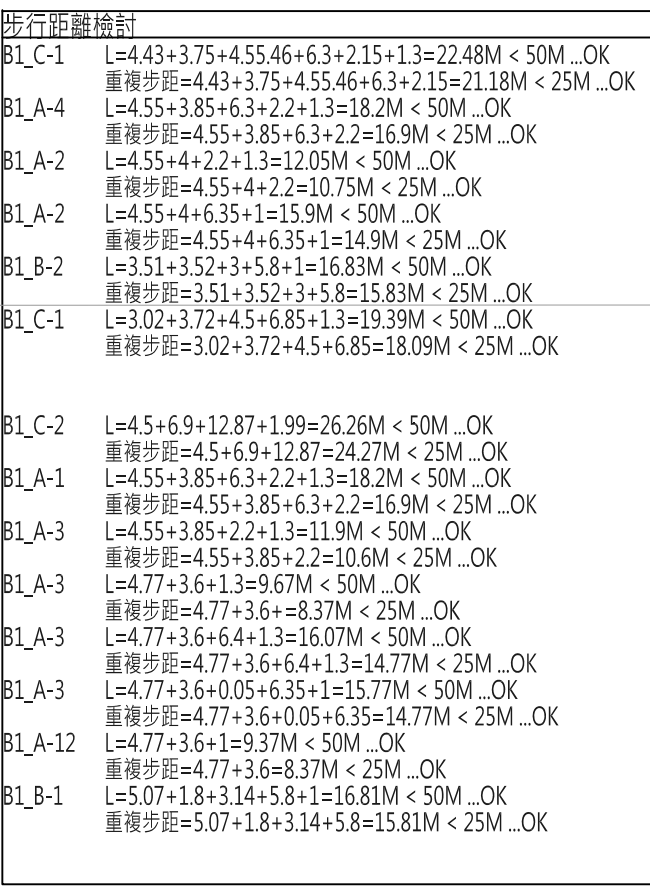

A3:1/30C  
A1:1/15C

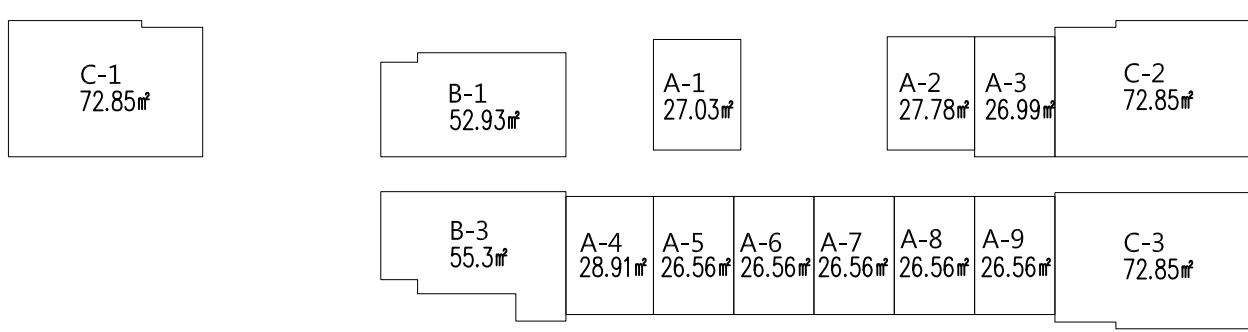
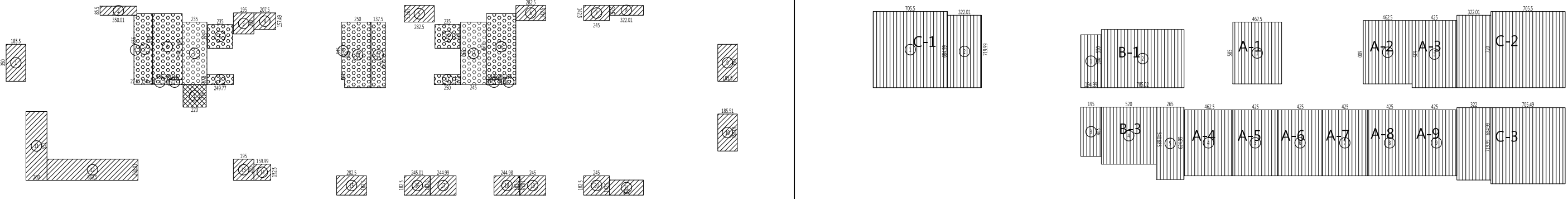
$$A1:S=1/200$$

$$A1:S=1/400$$
$$A1:S=1/400$$
$$A1:S=1/400$$
$$A1:S=1/400$$

Technical drawing of a kitchen layout showing a plan view and a section view.

**Plan View:**

- Overall width: 2000mm
- Overall depth: 2300mm
- Range hood (排煙室) width: 400mm
- Sink (W400) and Stove (W400) are shown.
- Range hood is labeled "幼齡的吸煙天花 (具一小時防火功效)" (Child-friendly smoke extraction ceiling with 1-hour fire resistance).

**Section View:**

- Range hood height: 200mm
- Range hood width: 200mm
- Range hood opening dimensions: 8 FL. V=2500

**Range Hood Opening Dimensions Table:**

排煙室開口尺寸	自然排煙
W4=0.95*1.1, 1.1*2=2.09m > 2m (OK)	

$$A1:S=1/300$$
$$A1:S=1/300$$



版次	日期	備註	主辦機關	設計單位		工程名稱 PROJECT	三峽國光段(二期)青年社會住宅新建統包工程			109峽建字第00496號
			新北市城鄉發展局	陳章安聯合建築師事務所 地址：台北市大安區敦化南路二段168號四樓 TEL：02-2321-2686						竣工圖
				協力廠商	結構 聯邦工程顧問股份有限公司	圖面名稱 DRAWING TITLE	八層平面圖			
				機電 寶翔電機技師事務所	統包團隊		皇昌營造股份有限公司 机宜系統科技股份有限公司 陳章安聯合建築師事務所 大林聯合建築師事務所			
				設計 繪圖 DRAWING BY 周天碁 校對 CHECKED BY 陳章安 設計 DESIGN BY 嚴欽宜 核准 APPROVED BY 陳章安	比例 SCALE (A1) 200 cm (A3) 400 單位 UNIT	業務號碼 JOB NO. A2007	圖號 DRAWING NO. A2-08	張數 SHEET NO. 21/49		





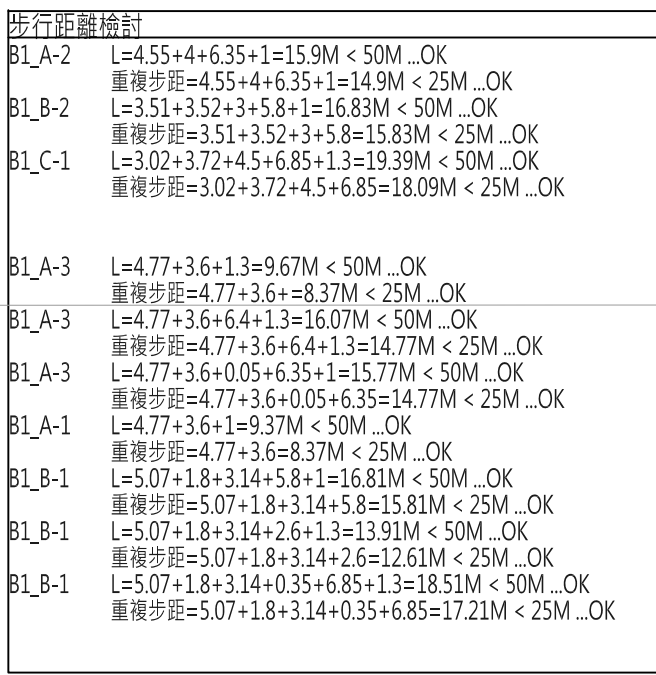



 貝斯特實心輕質防火牆，具二小時防火時效  
 纖維水泥板管道分間牆，具一小時防火時效  
 大倡纖維水泥板複壁，耐燃一級

A3:1/300  
A1:1/400

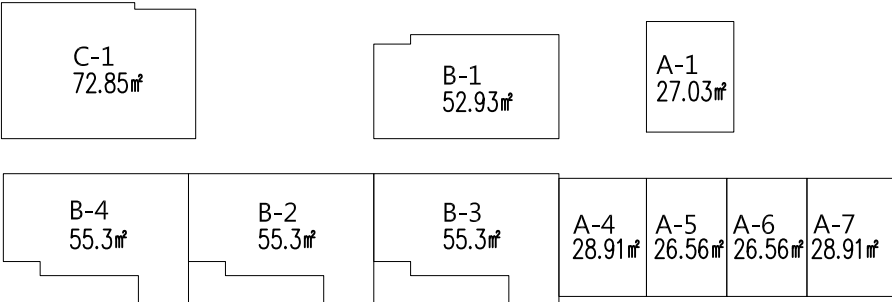
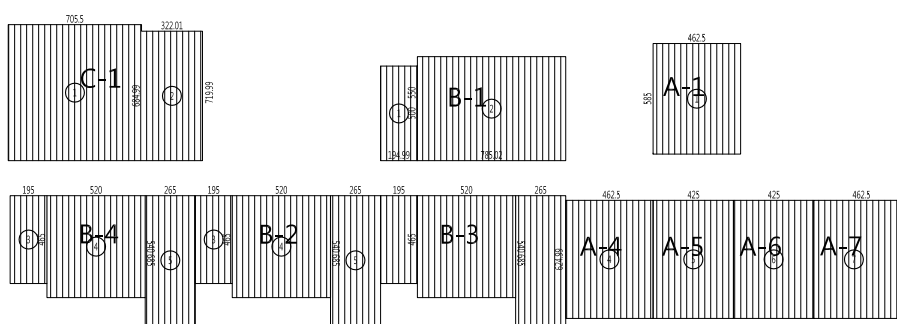
$$A1:S=1/200$$

$$A1:S=1/400$$
$$A1:S=1/400$$
$$A1:S=1/400$$
$$A1:S=1/400$$
[illegible]
$$A1:S=1/300$$
$$A1:S=1/300$$

版次	日期	備註	主辦機關	設計單位	工程名稱 PROJECT	三峽國光段(二期)青年社會住宅新建統包工程			109峽建字第00496號			
			新北市城鄉發展局	陳章安聯合建築師事務所 地址：台北市大安區敦化南路二段168號四樓 TEL：02-2321-2686					竣工圖			
				協力廠商	結構 聯邦工程顧問股份有限公司	圖面名稱 DRAWING TITLE	十層平面圖					
				機電	寶翔電機技師事務所	統包團隊	皇昌營造股份有限公司 帆宣系統科技股份有限公司 陳章安聯合建築師事務所 大林聯合建築師事務所					
				設計 繪圖 DRAWING BY	周天基	校對 CHECKED BY	陳章安	比例 SCALE (A1) 200 cm		(A3) 400	業務號碼 JOB NO. A2007	圖號 DRAWING NO. A2-10
				設計 DESIGN BY	嚴啟宜	核准 APPROVED BY	陳章安	單位 UNIT				

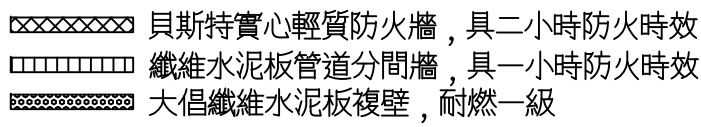

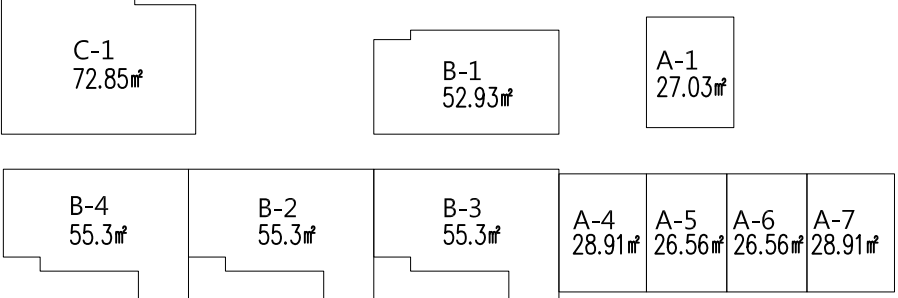

A3:1/300  
A1:1/150

$$A1:S=1/200$$

$$A1:S=1/400$$

排煙機開口檢討:  
 $W_{開口} = 0.95 \times 1.1 \times 2 = 2.09 \text{ m} \approx 2 \text{ m (OK)}$

$$A1:S=1/300$$

版次	日期	備註	主辦機關		設計單位		工程名稱 PROJECT	三峽國光段(二期)青年社會住宅新建統包工程			109峽建字第00496號	
			新北市城鄉發展局		陳章安聯合建築師事務所 地址：台北市大安區敦化南路二段168號四樓 TEL：02-2321-2686						竣工圖	
					協力廠商	結構 聯邦工程顧問股份有限公司	圖面名稱 DRAWING TITLE	十一層平面圖				
					機電 寶翔電機技師事務所	統包團隊		皇昌營造股份有限公司 帆壹系統科技股份有限公司 陳章安聯合建築師事務所 大林聯合建築師事務所				
					設 繪圖 DRAWING BY 周天基	核對 CHECKED BY 陳章安	比例 SCALE (A1) 200 (A3) 400	業務號碼 JOB NO. A2007	圖號 DRAWING NO. A2-11	張數 SHEET NO. 24/49		
			計 設計 DESIGN BY 嚴啟宜	核准 APPROVED BY 陳章安	單位 UNIT cm							







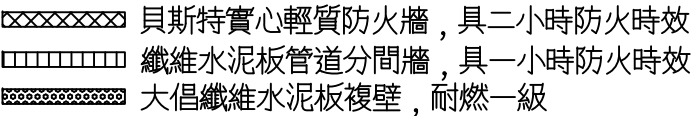

A3:1/300  
A1:1/150

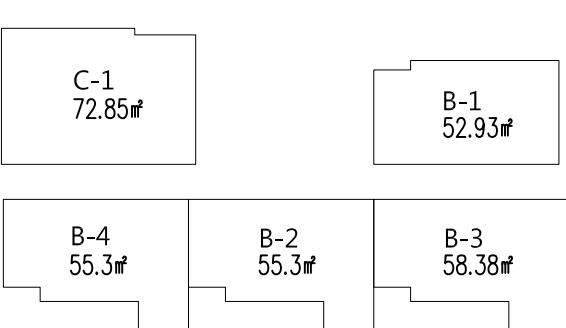
$$A1:S=1/200$$

$$A1:S=1/400$$

除頂窗開口封釘：  
 $W = 0.95 \times 1.2 = 2.09m > 2m$  (OK)

13 FL ▼ #4300

$$A1:S=1/300$$

版次	日期	備註	主辦機關		設計單位		工程名稱 PROJECT		三峽國光段(二期)青年社會住宅新建統包工程			109峽建字第00496號	
			新北市城鄉發展局		陳章安聯合建築師事務所 地址：台北市大安區敦化南路二段168號四樓 TEL：02-2321-2686							竣工圖	
					協力廠商	結構 聯邦工程顧問股份有限公司	圖面名稱 DRAWING TITLE		十三層平面圖				
					機電 寶翔電機技師事務所	統包團隊		皇昌營造股份有限公司 帆宣系統科技股份有限公司 陳章安聯合建築師事務所 大林聯合建築師事務所					
					設計 繪圖 DRAWING BY 周天基	核對 CHECKED BY 陳章安	比例 SCALE (A1) 200 cm	(A3) 400	業務號碼 JOB NO. A2007	圖號 DRAWING NO. A2-13	張數 SHEET NO. 26/49		
					設計 DESIGN BY 嚴欽宜	核准 APPROVED BY 陳章安	單位 UNIT						



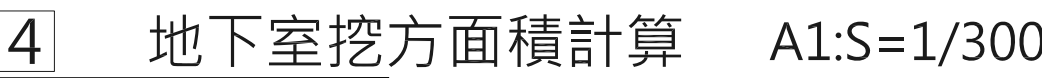
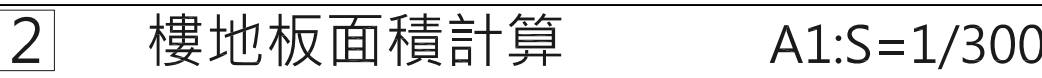
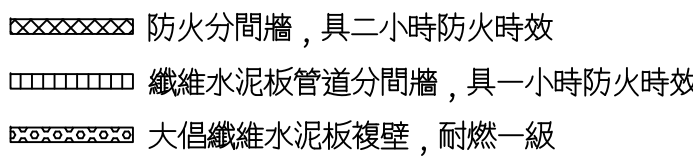

版次	日期	備註	主辦機關		設計單位		工程名稱 PROJECT	三峽國光段(二期)青年社會住宅新建統包		
			新 北 市 城 鄉 發 展 局		陳章安聯合建築師事務所 <small>地址：台北市大安區敦化南路二段168號四樓    TEL：02-2321-2686</small>					
					協力廠商	結構    聯邦工程顧問股份有限公司	圖面名稱 DRAWING TITLE	地下二層平面圖		
					機電    寶翔電機技師事務所	統包團隊	皇昌營造股份有限公司    帆宣系統科技股份有限公司    陳章安聯合建築師事務所			
					設 繪圖 DRAWING BY    陳思涵	核對 CHECKED BY    陳章安	比例 SCALE    (A1)1/200    (A3)1/400	業務號碼 JOB NO.	圖號 DRAWING NO.	張 SH
			計 設計 DESIGN BY    嚴啟宜	核准 APPROVED BY    陳章安	單位 UNIT    cm	A2007	A2-01			

工程	109峽建字第00495號
大林聯合建築師事務所	竣工圖
數 HEET NO. 7 / 24	



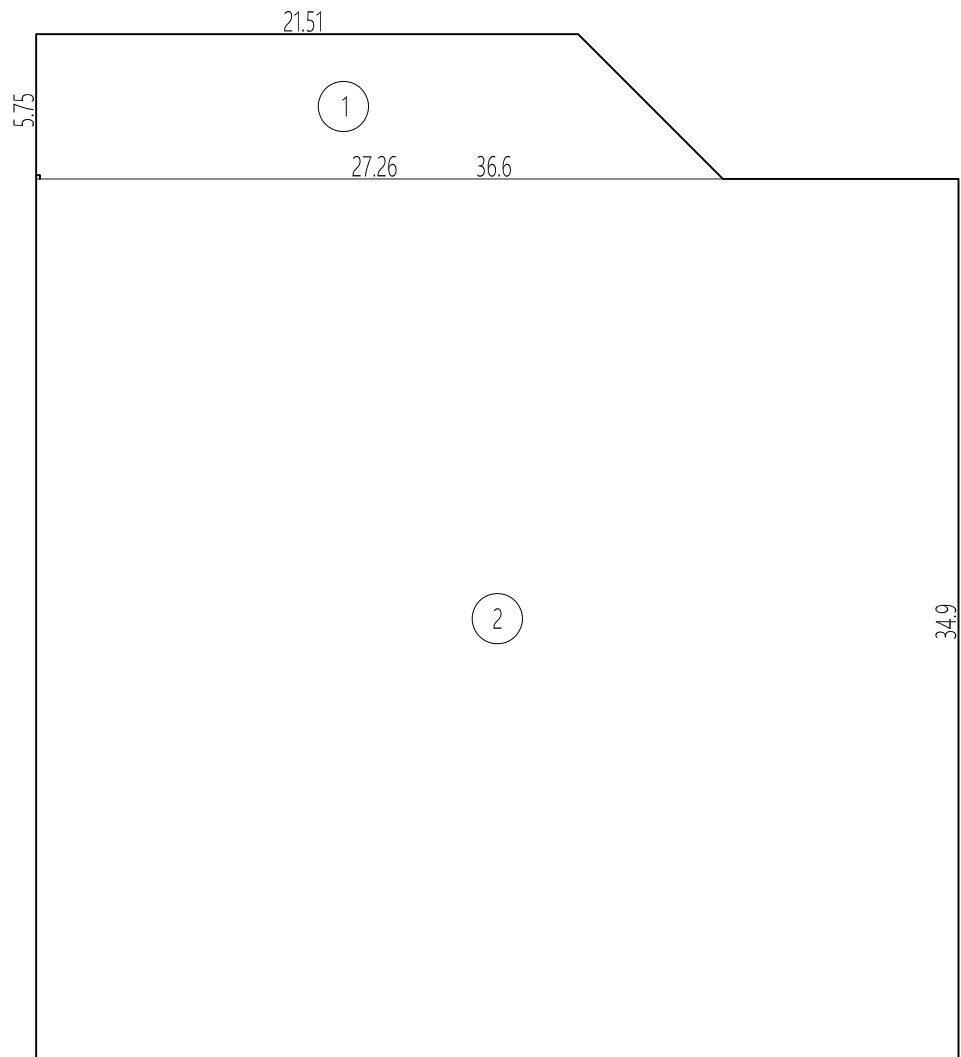
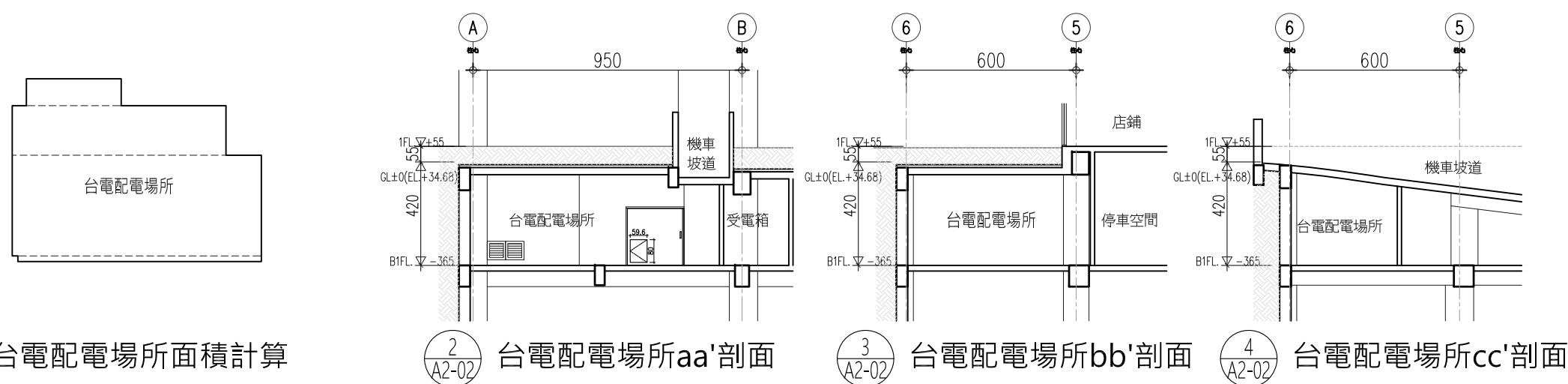
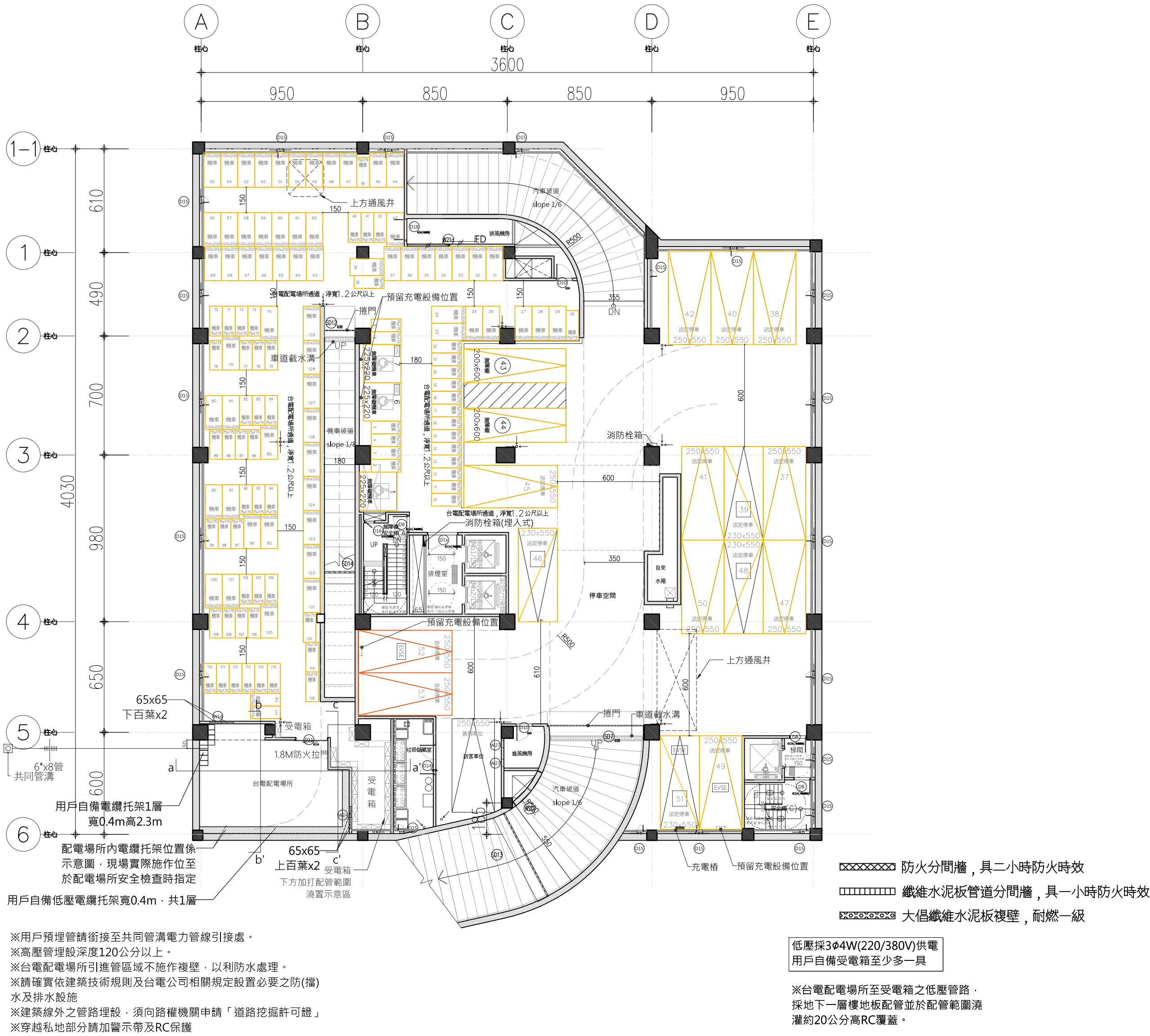

樓地板面積計算 A1:S=1/300

1 地下一層平面圖			A1:S=1/200																																																									
一、樓地板面積	1417.55㎡	三、停車位檢討	四、當層停車位數量	五、樓梯設置及寬度檢討	備註																																																							
1. (27.26+21.51)×5.75/2=140.21 2. 36.6×34.9=1277.34 合計=1417.55㎡	依「建築技術規則」設置：  (住宅用途)第一類停車樓地板面積=8,416.16㎡-107.87㎡(外廊)-367.72(機房)=7940.57㎡ 法定汽車數量=(7940.57-500)/150=49.6...取50輛。 (店舖用途)第一類停車樓地板面積=448㎡ 法定汽車數量=(448-300)/150=0.99...取1輛。 法定汽車數量=50+1=51輛。 法定機車數量=滿足一戶一機車位，取136輛。 法定自行車數量=法定機車數量*15%=136*15%=20.4...取21輛。	地下室機車停車位面積計算表 <table><tr><th colspan="5">地下一層機車停車位面積計算表</th></tr><tr><th></th><th>200x100</th><th>175x75</th><th>225x220</th><th>合計</th></tr><tr><td>自設</td><td>-</td><td>-</td><td>-</td><td>129</td></tr><tr><td>法定</td><td>63</td><td>63</td><td>3</td><td></td></tr><tr><td>面積</td><td>126㎡</td><td>82.69㎡</td><td>13.5㎡</td><td>222.19㎡</td></tr></table> 地下室汽車停車位面積計算表 <table><tr><th colspan="5">地下一層汽車停車位面積計算表</th></tr><tr><th></th><th>250x550</th><th>230x550</th><th>350x600</th><th>合計</th></tr><tr><td>自設</td><td>-</td><td>-</td><td>-</td><td>17</td></tr><tr><td>法定</td><td>11</td><td>4</td><td>2</td><td></td></tr><tr><td>面積</td><td>151.25㎡</td><td>50.6㎡</td><td>42㎡</td><td>243.85㎡</td></tr></table>	地下一層機車停車位面積計算表						200x100	175x75	225x220	合計	自設	-	-	-	129	法定	63	63	3		面積	126㎡	82.69㎡	13.5㎡	222.19㎡	地下一層汽車停車位面積計算表						250x550	230x550	350x600	合計	自設	-	-	-	17	法定	11	4	2		面積	151.25㎡	50.6㎡	42㎡	243.85㎡	建築技術規則 第三十三條 (樓梯之構造)建築物樓梯及平臺之寬度、梯段之尺寸，應依下列規定： 梯段及平臺寬度 梯高尺寸 梯深尺寸 120公分以上 20公分以下 24公分以上  本案實設 <table><tr><td>樓梯及平臺寬度</td><td>梯高尺寸</td><td>梯深尺寸</td></tr><tr><td>120公分以上</td><td>20公分以下</td><td>24公分以上</td></tr></table> 建築技術規則 第六十五條 地下室樓梯地面積在二百平方公尺以上者，應自該層設置二層以上之直通樓梯並避難層 本案實設二層安全梯 ...OK	樓梯及平臺寬度	梯高尺寸	梯深尺寸	120公分以上	20公分以下	24公分以上	<div><div></div>法定停車 200x600</div> <div><div></div>法定停車 230x550</div> <div><div></div>法定停車 250x550</div> <div><div></div>法定停車 250x600</div> <div><div></div>自設停車 250x550</div> <div><div></div>法定機車 100x200</div> <div><div></div>法定機車 75x175</div> <div><div></div>法定機車 225x220</div>
地下一層機車停車位面積計算表																																																												
	200x100	175x75	225x220	合計																																																								
自設	-	-	-	129																																																								
法定	63	63	3																																																									
面積	126㎡	82.69㎡	13.5㎡	222.19㎡																																																								
地下一層汽車停車位面積計算表																																																												
	250x550	230x550	350x600	合計																																																								
自設	-	-	-	17																																																								
法定	11	4	2																																																									
面積	151.25㎡	50.6㎡	42㎡	243.85㎡																																																								
樓梯及平臺寬度	梯高尺寸	梯深尺寸																																																										
120公分以上	20公分以下	24公分以上																																																										
檢討：地下室一層為停車空間，自成一防火區劃； 地下室二層為防空避難室兼停車場空間，自成一防火區劃。	防火區劃：依建築技術規則第9—1規定，防火構造建築物供下列用途使用，無法區劃分隔部分，以具有一小時以上防火时效之牆壁、防火門窗等防火設備與該區防火構造之樓地板自成一個區劃者，不受前條第一項之限制。	無障礙停車位檢討 法定汽車停車數量：53/50=1.06，取2輛；實設行動不便停車位=2輛 ≥ 2輛...OK 法定機車停車數量：131/50=2.62，取3輛；實設行動不便機車位=3輛 ≥ 3輛...OK	汽車停車數×40㎡+機車停車數×4㎡+防空避難室面積>實設樓地板面積 53×40+131×4+1278.57=3922.57㎡ 3922.57㎡>實設樓地板面積1417.55×2=2835.1 ...OK																																																									

版次	日期	備註	主辦機關		設計單位		工程名稱 PROJECT	三峽國光段(二期)青年社會住宅新建統包工程			109峽建字第00495號
			新北市城鄉發展局		陳章安建築師事務所 地址：台北市大安區敦化南路二段168號四樓      TEL：02-2321-2686						
					協力廠商	結構      聯邦工程顧問股份有限公司	圖面名稱 DRAWING TITLE	地下一層平面圖			
					機電      寶翔電機技師事務所	統包團隊	皇昌營造股份有限公司   帆宣系統科技股份有限公司   陳章安建築師事務所   大林聯合建築師事務所				
					設 繪圖 DRAWING BY      陳思涵      核對 CHECKED BY      陳章安	比例 SCALE      (A1)1/200      (A3)1/400	業務號碼 JOB NO.	圖號 DRAWING NO.	張數 SHEET NO.	竣工圖	
			計 設計 DESIGN BY      嚴啟宜      核准 APPROVED BY      陳章安	單位 UNIT      cm	A2007	A2-02	8 / 24				



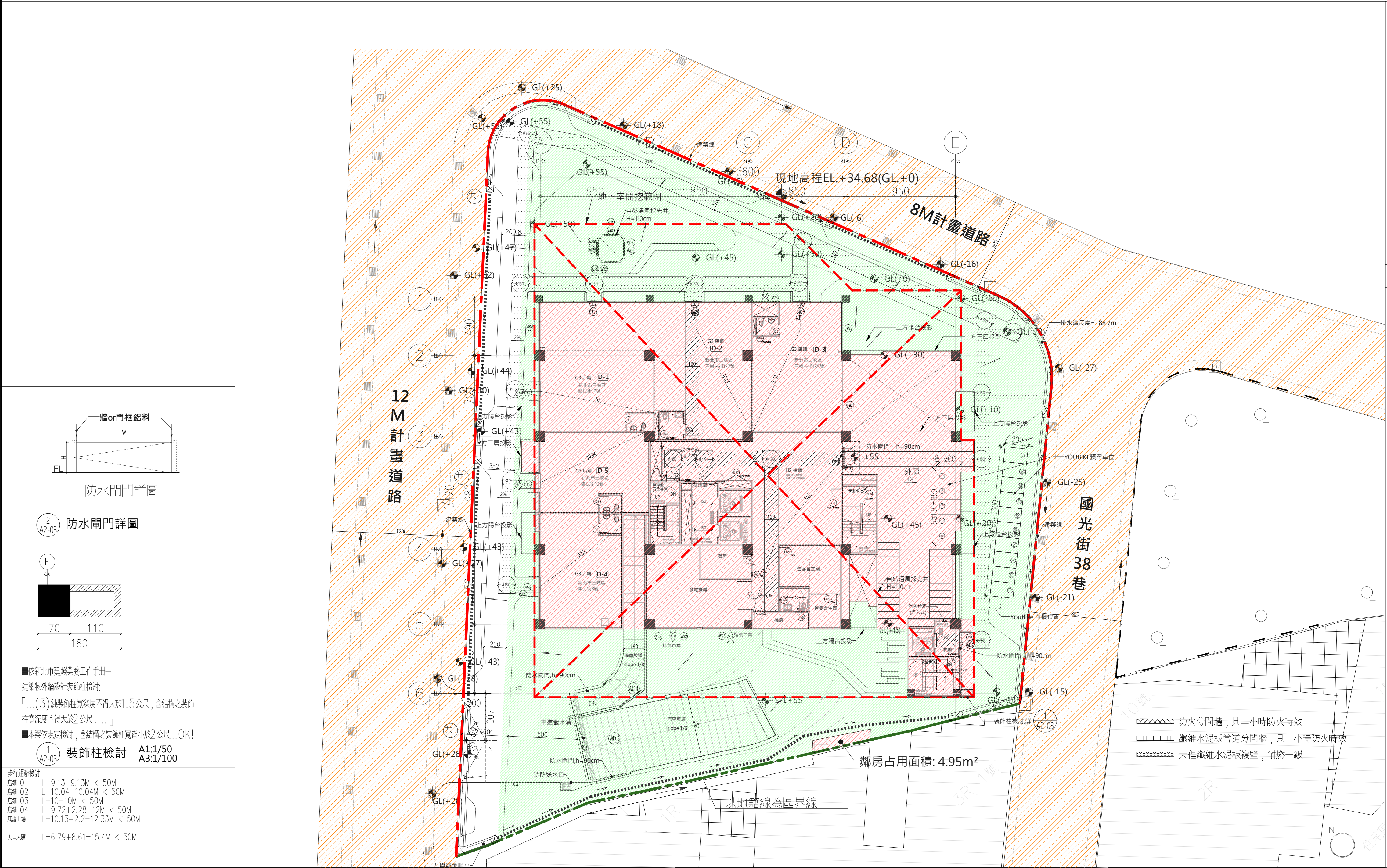

一、樓地板面積						1004.95㎡		二、陽台面積檢計		<div></div> 0.00㎡		四、陽台加梯廳面積檢計		<div></div> 20.87㎡		六、停車空間及上方居室投影面積檢計		<div></div> 20.87㎡		八、居室面積計算		<div></div> 487.25㎡		十、樓梯設置及寬度檢計	
1. 26.2x4.53=118.69		2. 36.5x3.22=117.53		3. 36.08x4.3=155.14		4. 37.68x2.65=99.85		5. 36.85x1.9=70.02		6. 36.5x3.25=118.63		7. 36.08x1.95=70.36		8. 6.72x0.27=1.81		9. 26.15x6.55=171.28		10. 5.7x6.72=38.3		11. 6.7x5.73=38.39		合計=1000㎡		1F總樓地板面積=1000㎡+4.95㎡(鄰房占用)=1004.95㎡	

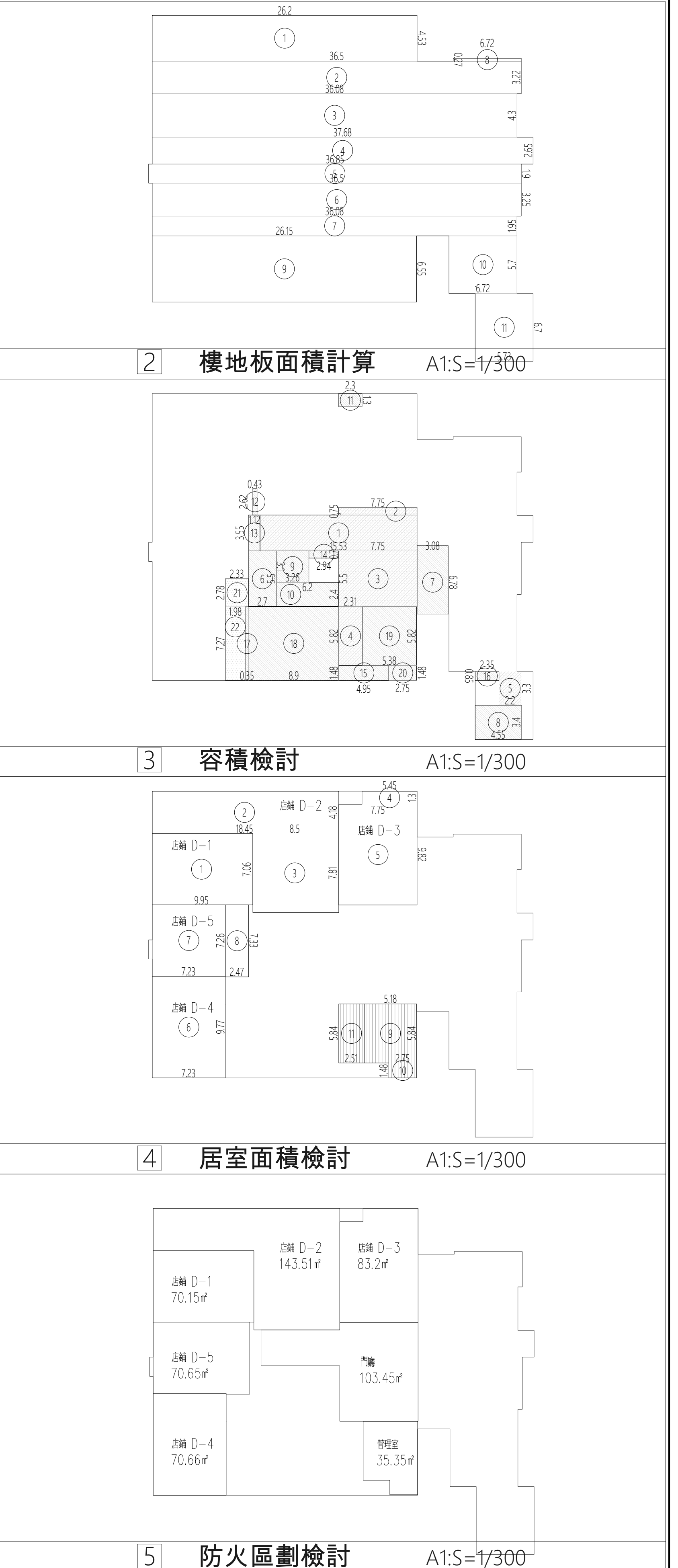

版次	日期	備註	主辦機關		設計單位		工程名稱		三峽國光段(二期)青年社會住宅新建統包工程			109峽建字第00495號	
			新北市城鄉發展局		陳章安建築師事務所 地址：台北市大安區敦化南路二段168號四樓 TEL：02-2321-2686		PROJECT						
					協力廠商	結構 聯邦工程顧問股份有限公司	DRAWING TITLE		一層平面圖				
					機電 寶翔電機技師事務所	統包團隊		皇昌營造股份有限公司 帆宣系統科技股份有限公司 陳章安建築師事務所 大林聯合建築師事務所					
					設計	繪圖 陳思涵 DRAWING BY	核對 陳章安 CHECKED BY	比例 (A1) 1/200 (A3) 1/400 SCALE	業務號碼 JOB NO.	圖號 DRAWING NO.	張數 SHEET NO.		
			計	設計 嚴敬宜 DESIGN BY	核准 陳章安 APPROVED BY	單位 cm UNIT	A2007		A2-03		9 / 24		



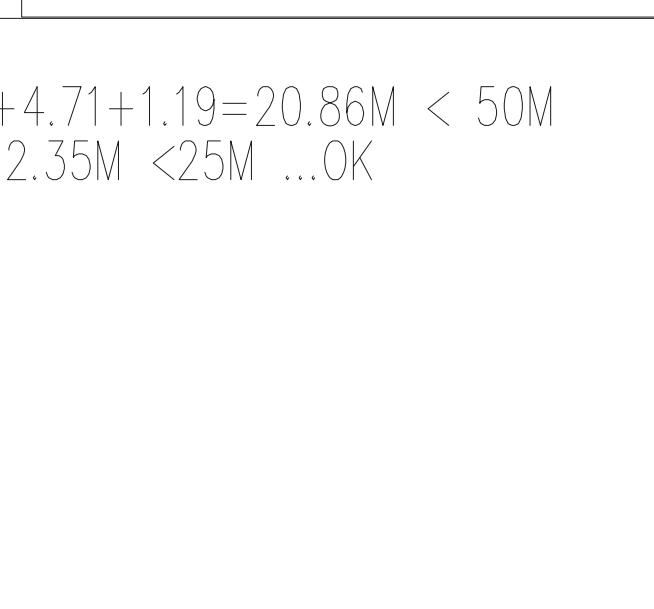
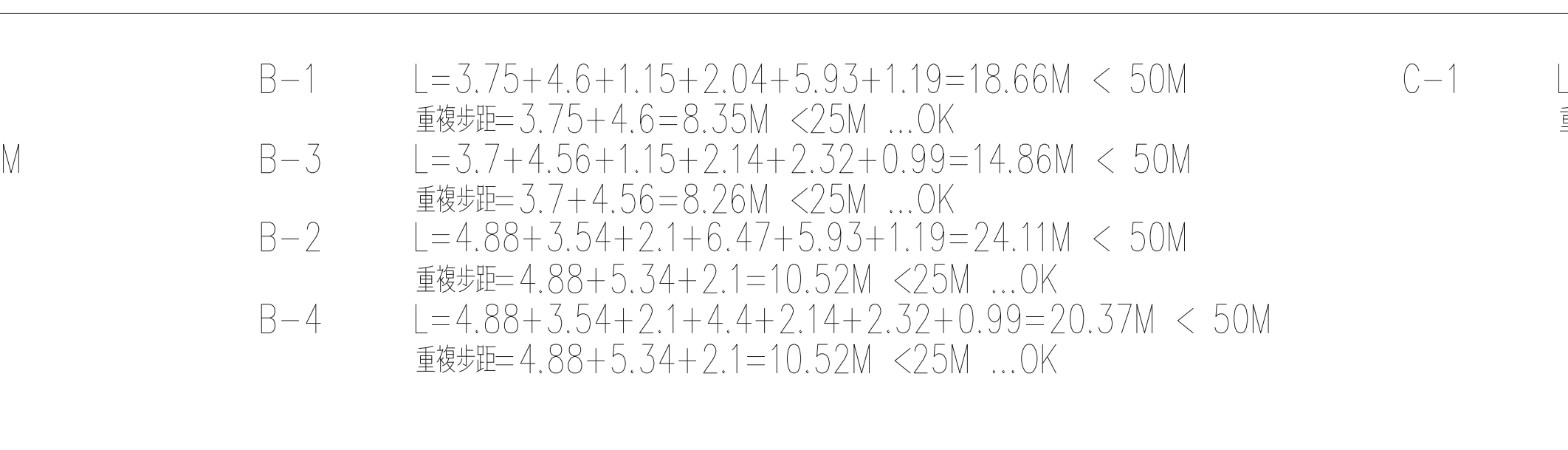
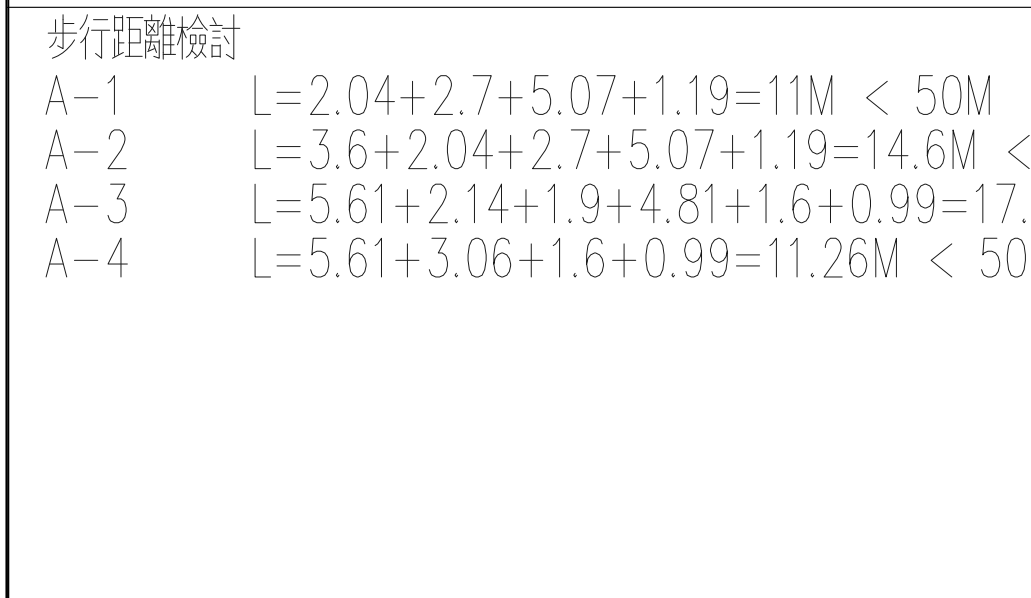

版次	日期	備註	主辦機關		設計單位		工程名稱 PROJECT	三峽國光段(二期)青年社會住宅新建統包工程			109峽建字第00495號	
			新北市城鄉發展局		陳章安建築師事務所 地址：台北市大安區敦化南路二段168號四樓 TEL：02-2321-2686							
					協力廠商	結構 聯邦工程顧問股份有限公司	圖面名稱 DRAWING TITLE	二層平面圖			竣工圖	
					機電 寶翔電機技師事務所	統包團隊 皇鼎營造股份有限公司 帆宣系統科技股份有限公司 陳章安建築師事務所 大林聯合建築師事務所						
					設計	繪圖 DRAWING BY 陳思涵 核對 CHECKED BY 陳章安	比例 SCALE (A1)1/200 (A3)1/400	業務號碼 JOB NO.	圖號 DRAWING NO.	張數 SHEET NO.		
					設計	設計 DESIGN BY 嚴啟宜 核准 APPROVED BY 陳章安	單位 UNIT cm	A2007	A2-04	10 / 24		



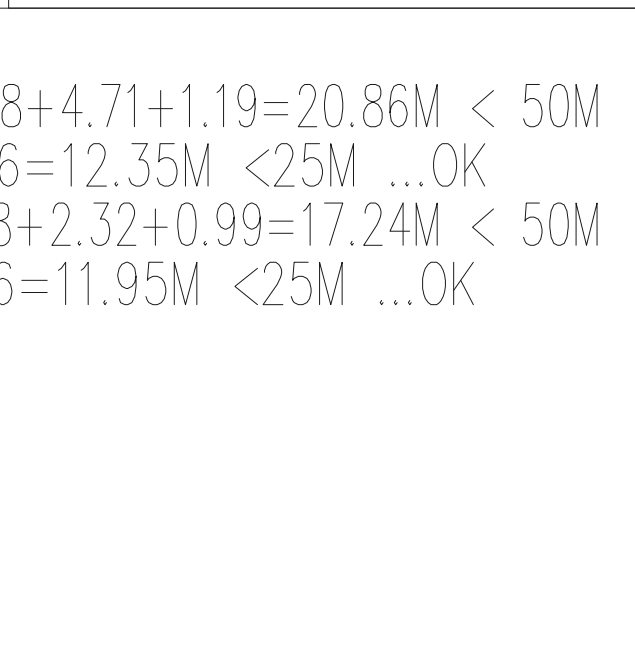
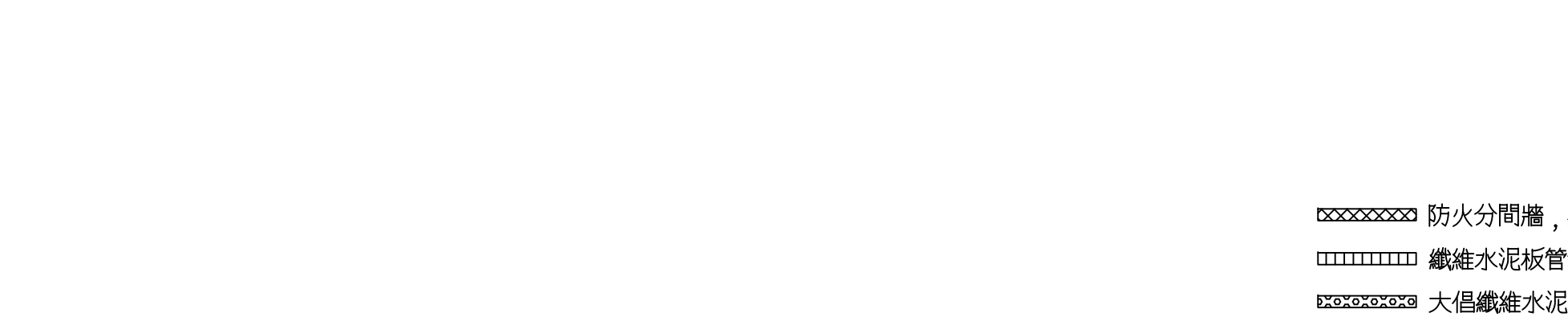
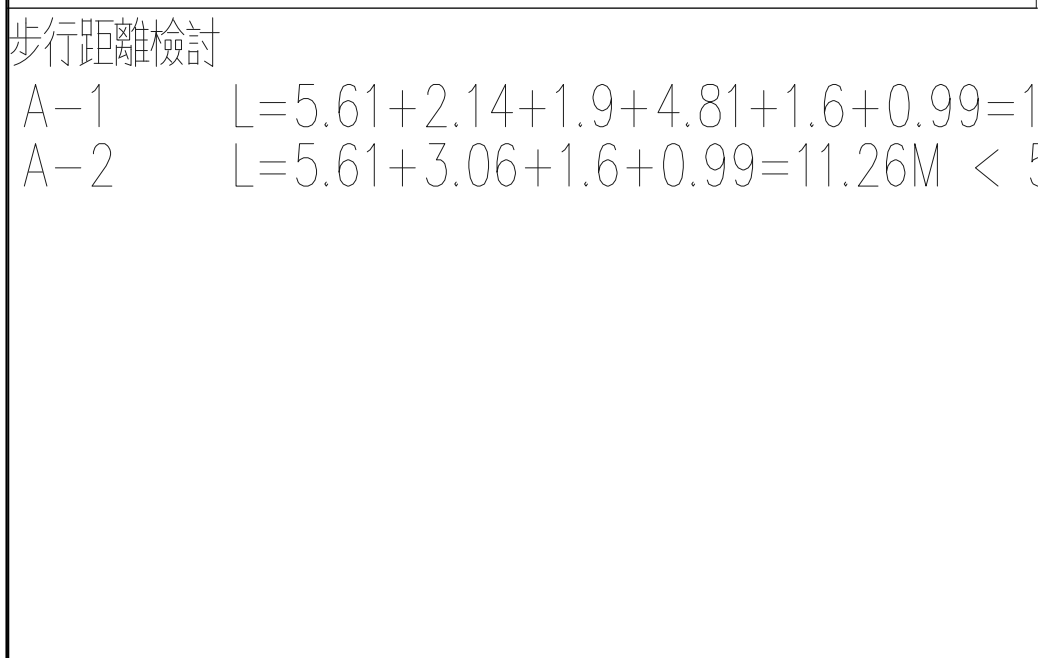

版次	日期	備註	主辦機關  新 北 市 城 鄉 發 展 局	設計單位		工程名稱 PROJECT	三峽國光段(二期)青年社會住宅新建統包工程			109峽建字第00495號
				陳章安建築師事務所 地址：台北市大安區敦化南路二段168號四樓 TEL：02-2321-2686						
				協力廠商	結構 聯邦工程顧問股份有限公司	圖面名稱 DRAWING TITLE	三層平面圖			竣工圖
				機電 寶翔電機技師事務所		統包團隊	皇昌營造股份有限公司 帆宣系統科技股份有限公司 陳章安建築師事務所 大林聯合建築師事務所			
				設計	繪圖 DRAWING BY 陳思涵 核對 CHECKED BY 陳章安	比例 SCALE (A1) 1/200 (A3) 1/400	案卷號碼 JOB NO.	圖號 DRAWING NO.	張數 SHEET NO.	
				設計 DESIGN BY 嚴啟宜 核准 APPROVED BY 陳章安	單位 UNIT cm	A2007		A2-05	11 / 24	



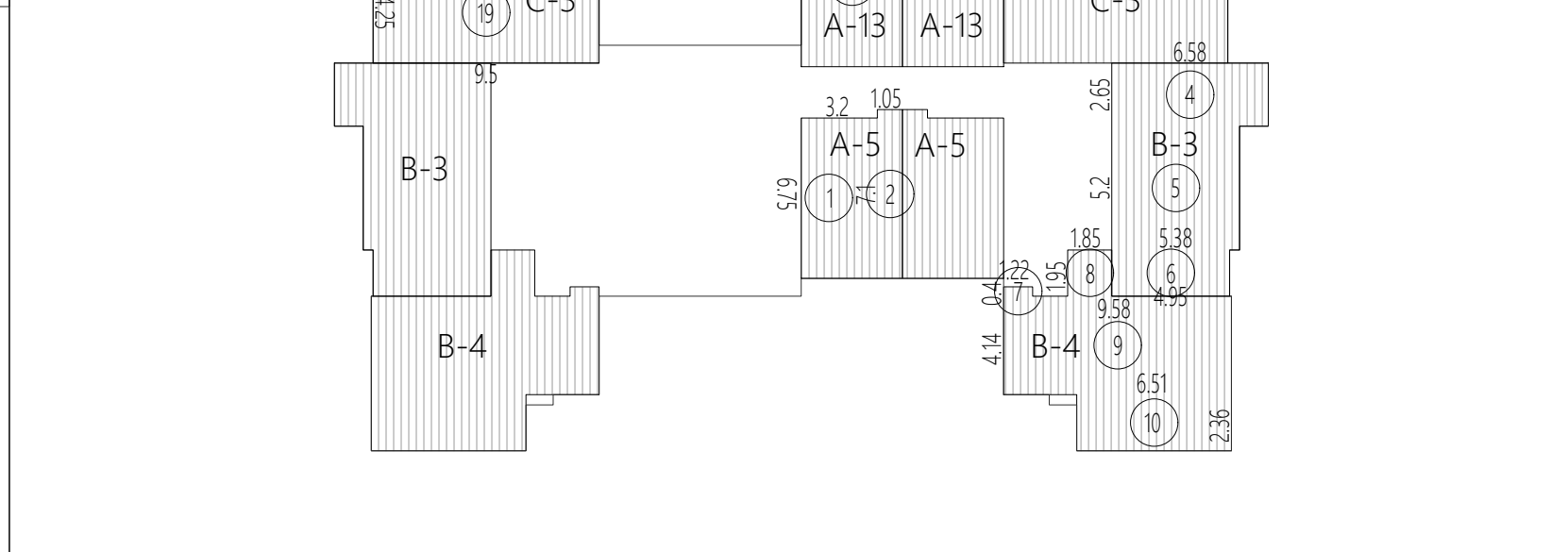
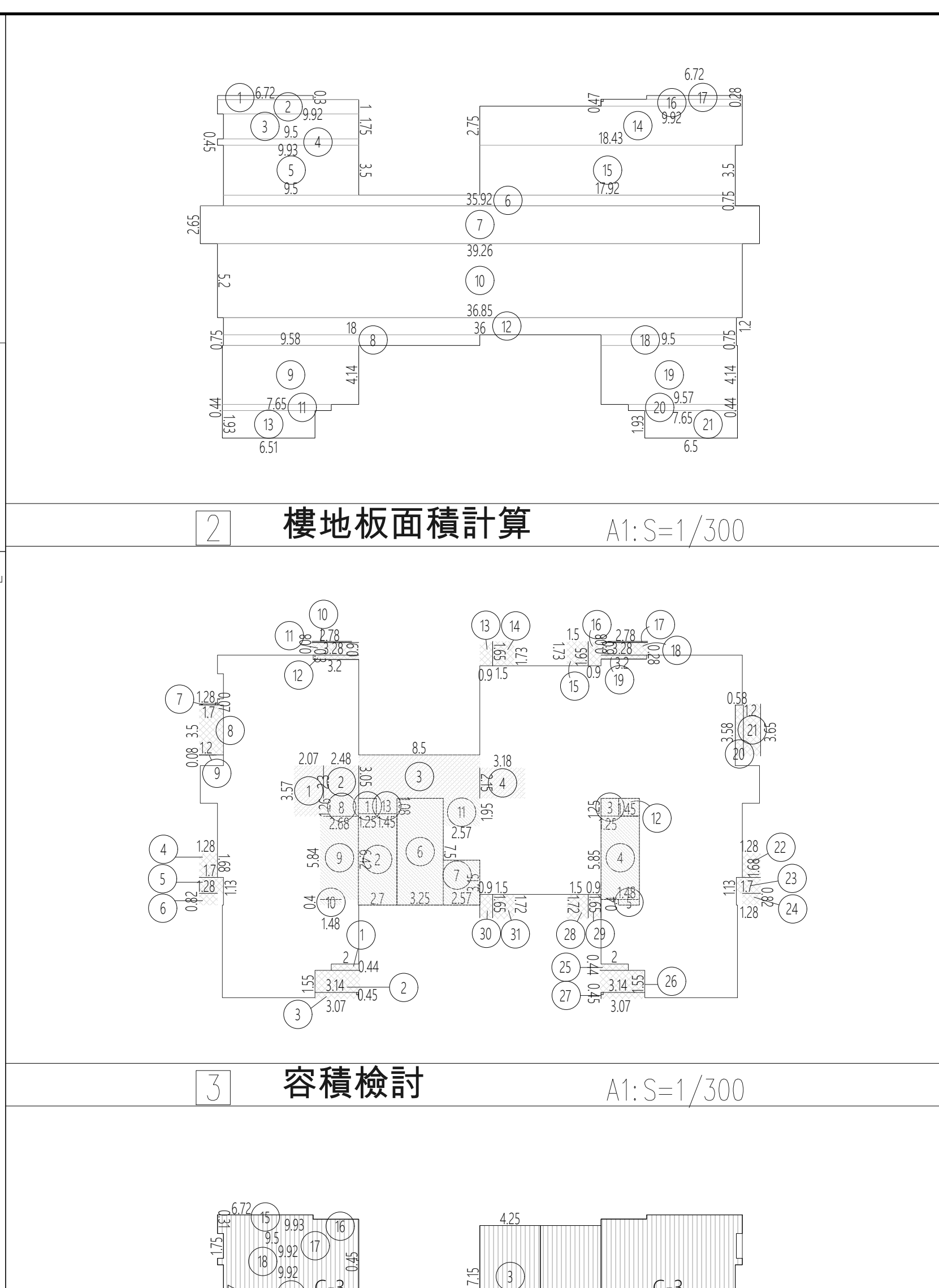

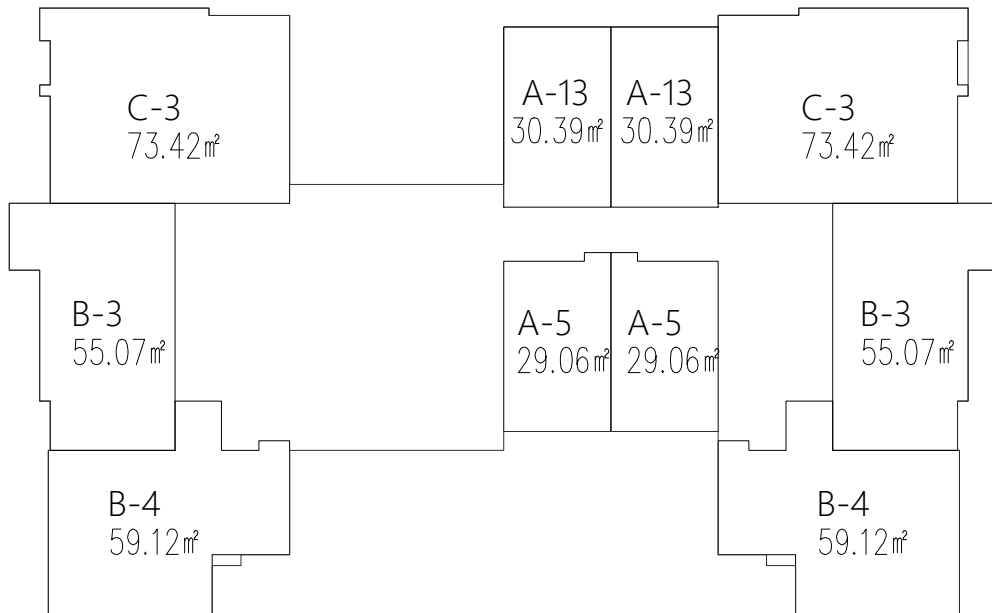
<div data-bbox="2318 1381 2341 1407">4</div>	<div data-bbox="2386 1377 2564 1407">居室面積検討</div>	<div data-bbox="2653 1381 2769 1407">A1: S=1/300</div> <div data-bbox="2318 1499 2781 1785">  <p>The diagram shows a floor plan with the following rooms and areas:</p> <ul style="list-style-type: none"> <li>C-3 (Top Left): 73.42㎡</li> <li>A-13 (Top Middle-Left): 30.39㎡</li> <li>A-13 (Top Middle-Right): 30.39㎡</li> <li>C-3 (Top Right): 73.42㎡</li> <li>B-3 (Middle Left): 55.07㎡</li> <li>A-5 (Middle Middle-Left): 29.06㎡</li> <li>A-5 (Middle Middle-Right): 29.06㎡</li> <li>B-3 (Middle Right): 55.07㎡</li> <li>B-4 (Bottom Left): 59.12㎡</li> <li>B-4 (Bottom Right): 59.12㎡</li> </ul> </div>
<div data-bbox="2318 1841 2341 1866">5</div>	<div data-bbox="2386 1841 2564 1866">防火區劃検討</div>	<div data-bbox="2653 1848 2769 1866">A1: S=1/300</div>

工程	109峽建字第00495號
林聯合建築師事務所	竣工圖
數 HEET NO. 12 / 24	



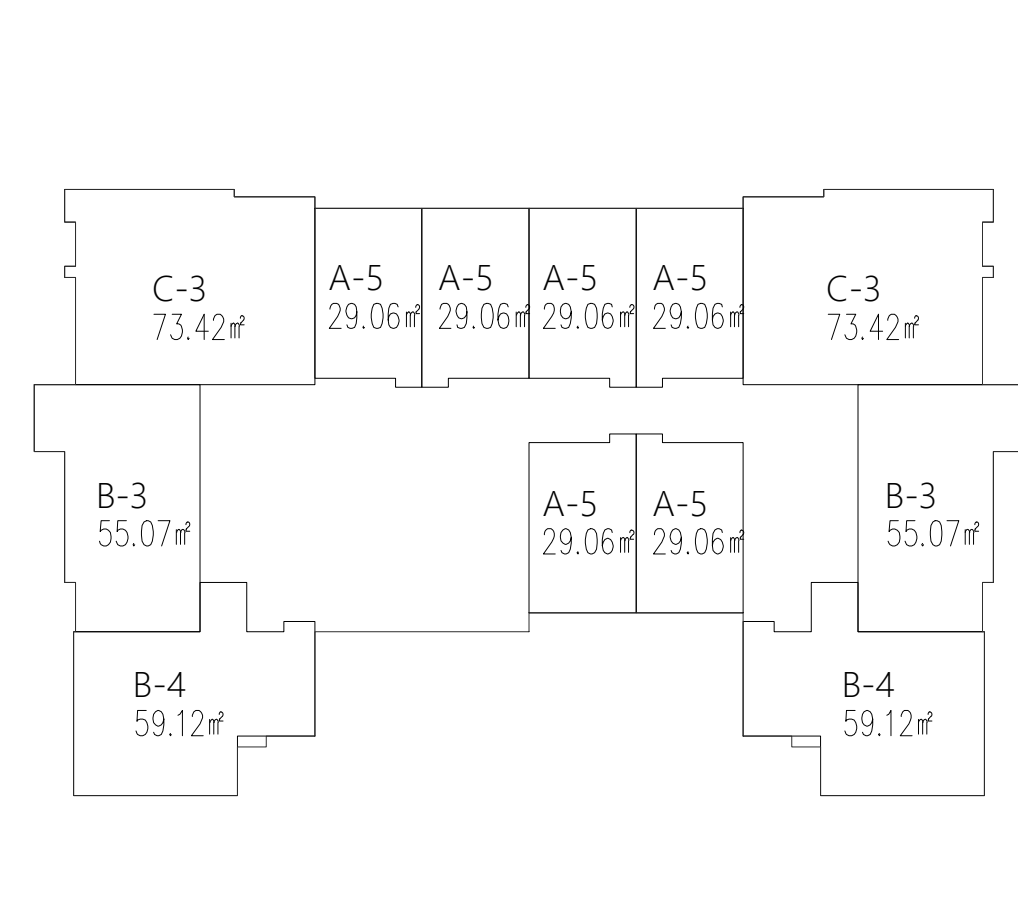
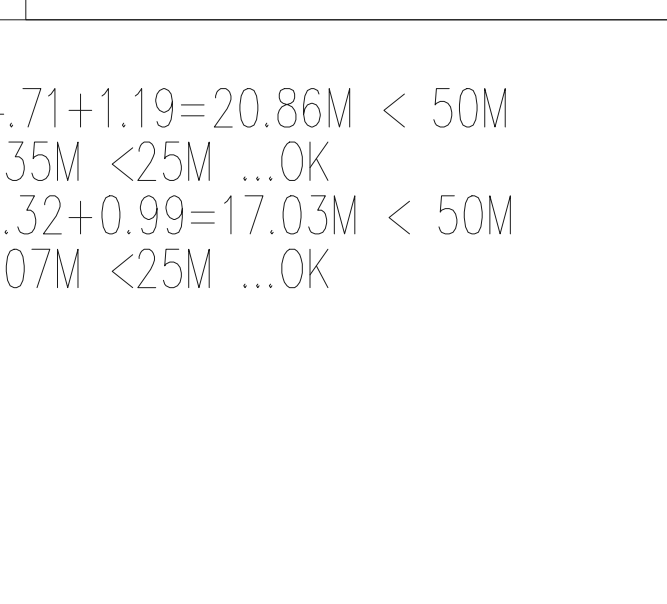
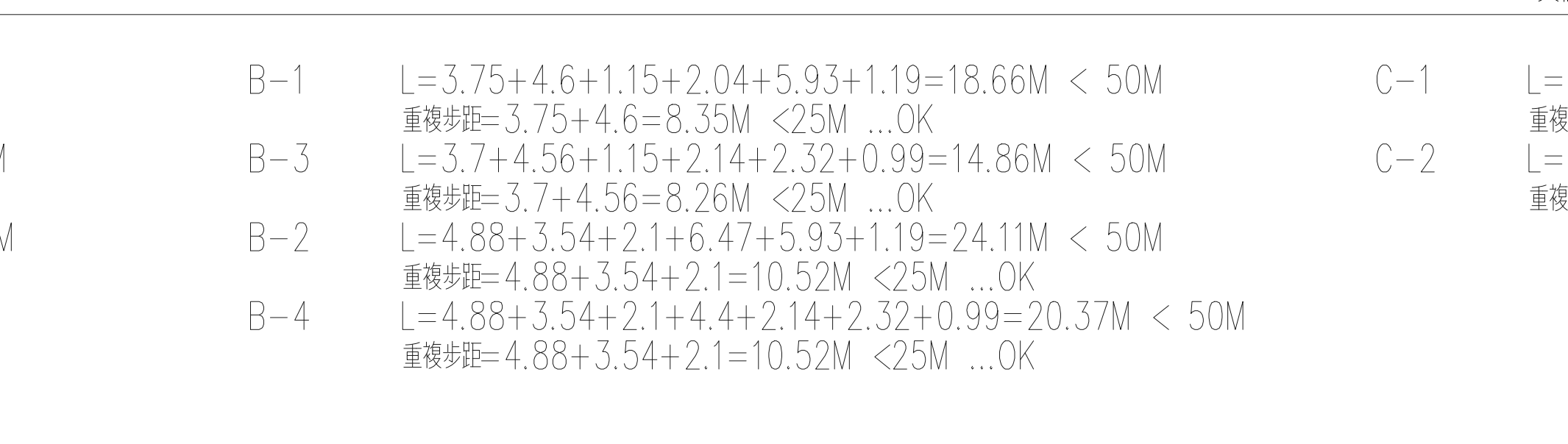
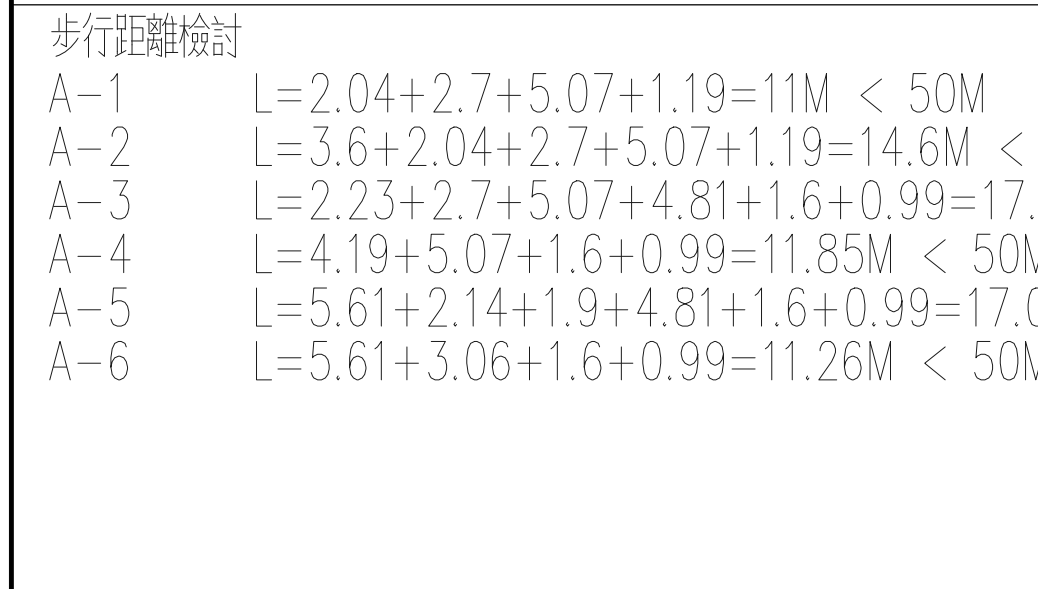

版次	日期	備註	主辦機關  新北市城鄉發展局	設計單位		工程名稱 PROJECT	三峽國光段(二期)青年社會住宅新建統包			
				陳章安建築師事務所 地址：台北市大安區敦化南路二段168號四樓 TEL：02-2321-2686						
				協力廠商	結構 聯邦工程顧問股份有限公司	圖面名稱 DRAWING TITLE	五~十二層平面圖			
				機電 寶翔電機技師事務所	統包團隊	皇昌營造股份有限公司 帆宣系統科技股份有限公司 陳章安建築師事務所				
				設計 繪圖 DRAWING BY 陳思涵 核對 CHECKED BY 陳章安	比例 SCALE (A1) 1/200 (A3) 1/400	業務號碼 JOB NO.	圖說 DRAWING NO.	張數 SHEET		
				設計 DESIGN BY 嚴啟宜 核准 APPROVED BY 陳章安	單位 UNIT cm	A2007	A2-07			

版次	日期	備註	主辦機關	設計單位	工程名稱 PROJECT	三峽國光段(二期)青年社會住宅新建統包工程			109峽建字第00495號		
			新北市城鄉發展局	陳章安建築師事務所 地址：台北市大安區敦化南路二段168號四樓 TEL：02-2321-2686							
				協力廠商	結構 聯邦工程顧問股份有限公司	圖面名稱 DRAWING TITLE	五~十二層平面圖			竣工圖	
				機電 寶翔電機技師事務所	統包團隊	皇昌營造股份有限公司 帆宣系統科技股份有限公司 陳章安建築師事務所 大林聯合建築師事務所					
				設計	繪圖 DRAWING BY 陳思涵	核對 CHECKED BY 陳章安	比例 SCALE (A1) 1/200 (A3) 1/400	業務號碼 JOB NO.	圖號 DRAWING NO.		張數 SHEET NO.
				設計	設計 DESIGN BY 嚴啟宜	核准 APPROVED BY 陳章安	單位 UNIT cm	A2007	A2-07		13 / 24



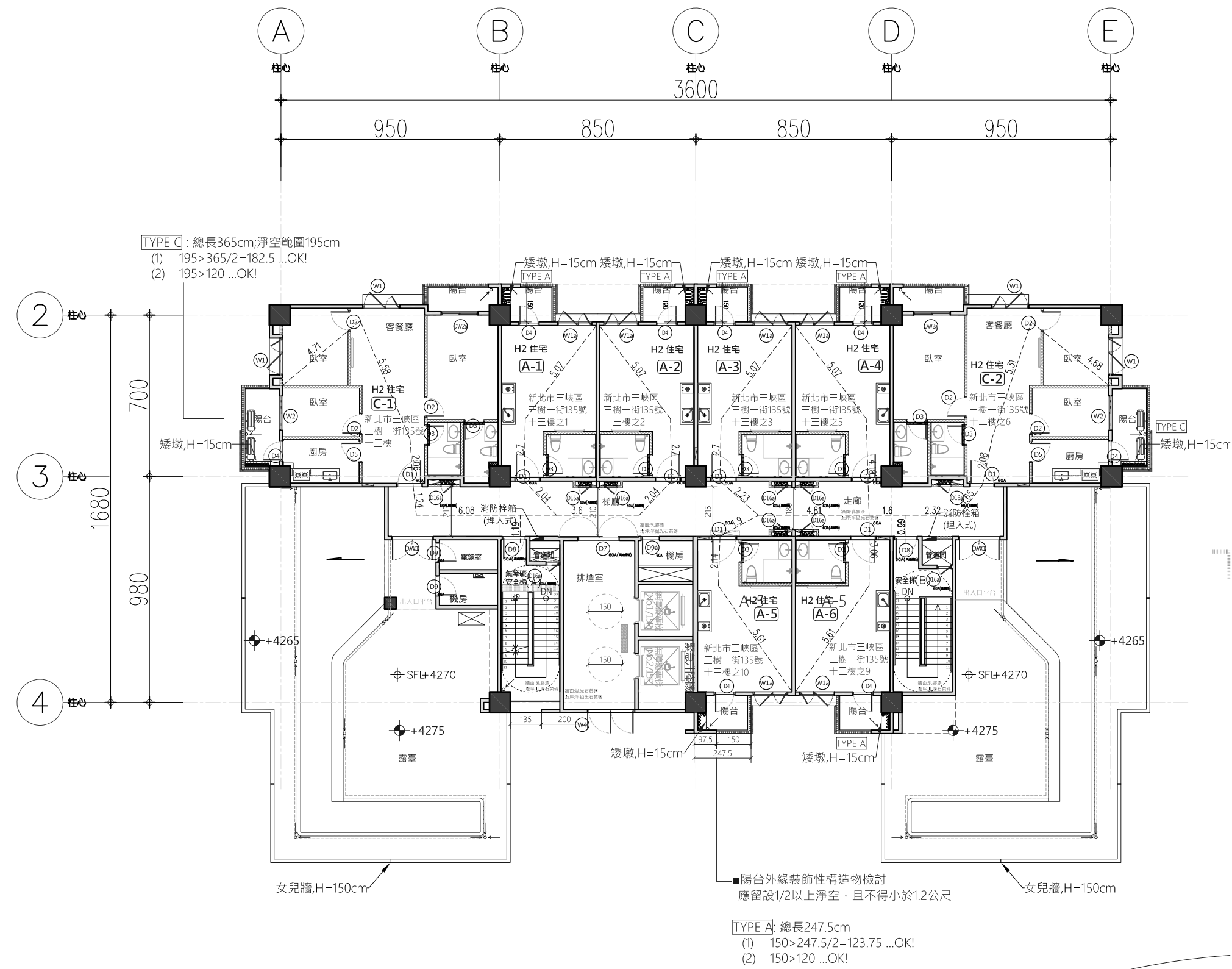

防火分間牆，具二小時防火時效

纖維水泥板管道分間牆，具一小時防火時效

大倡纖維水泥板複壁，耐燃一級

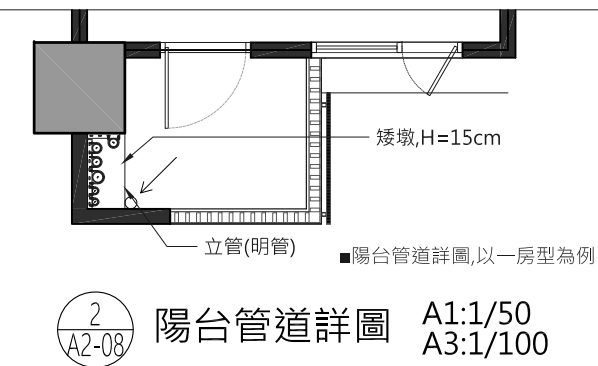

「新北市建築物陽臺露臺外緣裝飾性構造物設計原則」  
正規定(109.02.07)

- 新北市政府為增進新北市建築設計美感及市容觀瞻，並使建築物綠蓋及露蓋外緣裝飾性構造物設計有所依準，訂定本原則。
- 建築物綠蓋及露蓋外緣應留設二分之一以上之淨空，且不得小於一點二公尺，其剩餘部分得依下列位置設置裝飾性構造或空隔檔。
- 沿空隔檔應使用堅固材質，其空透率應達三分之二以上。
- 建築物綠蓋及露蓋外緣裝飾性構造物之設計經新北市都市設計及土地使用開發許可審議會或建築執照預審委員會審查通過者，得不受第二點規定之限制。

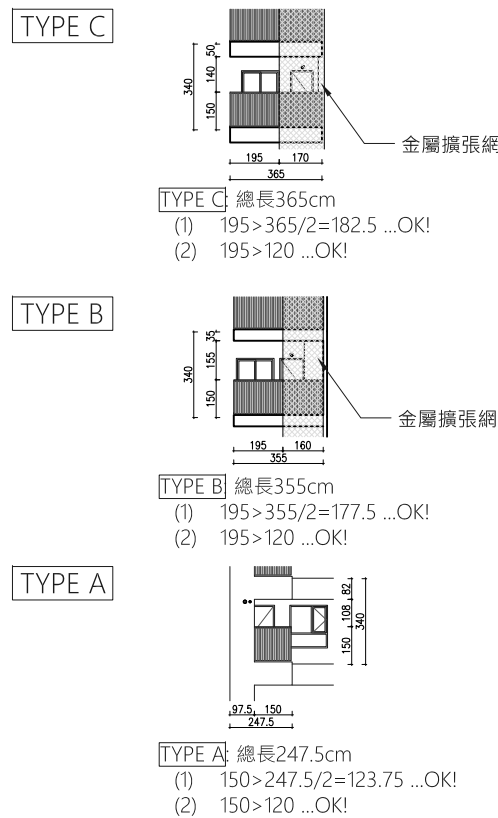

陽台外緣裝飾性  
構造物立面圖

A1:1/200  
A3:1/400

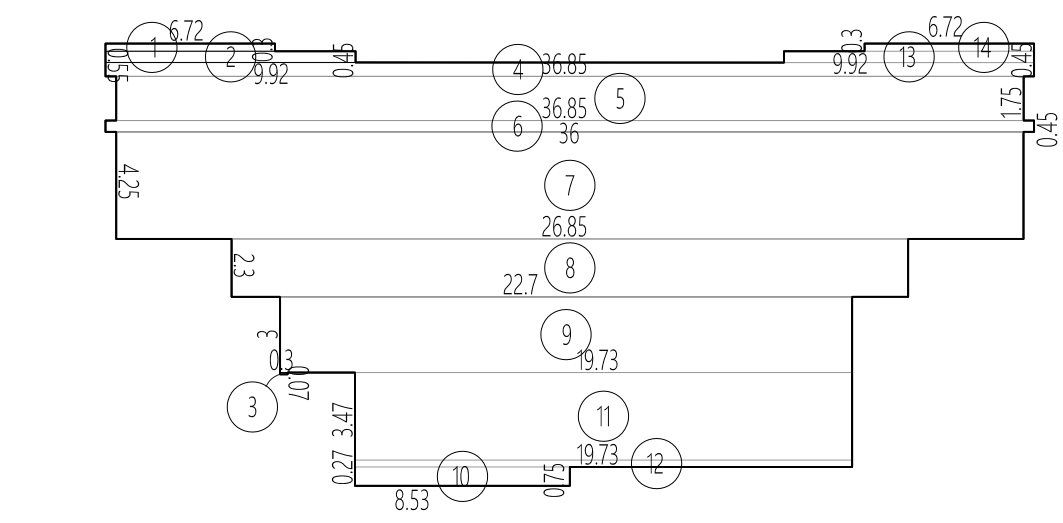

2 樓地板面積計算 A1: S=1/300

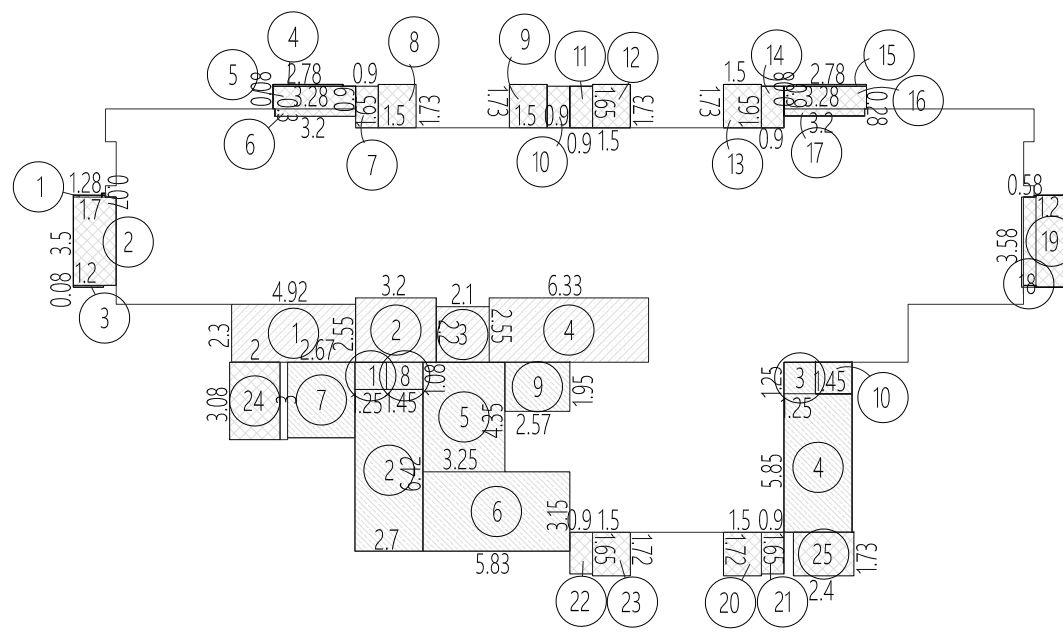

3 容積検討 A1: S=1/300

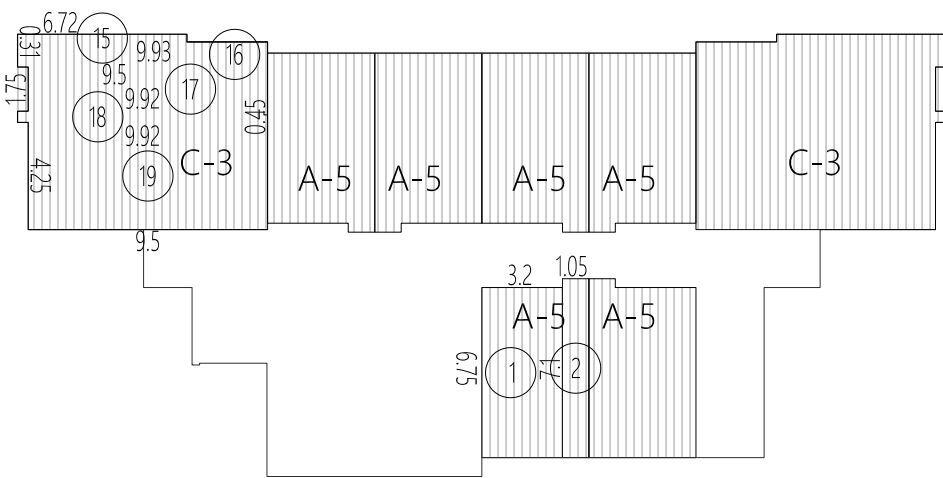

## 4 居室面積検討 A1: S=1/300

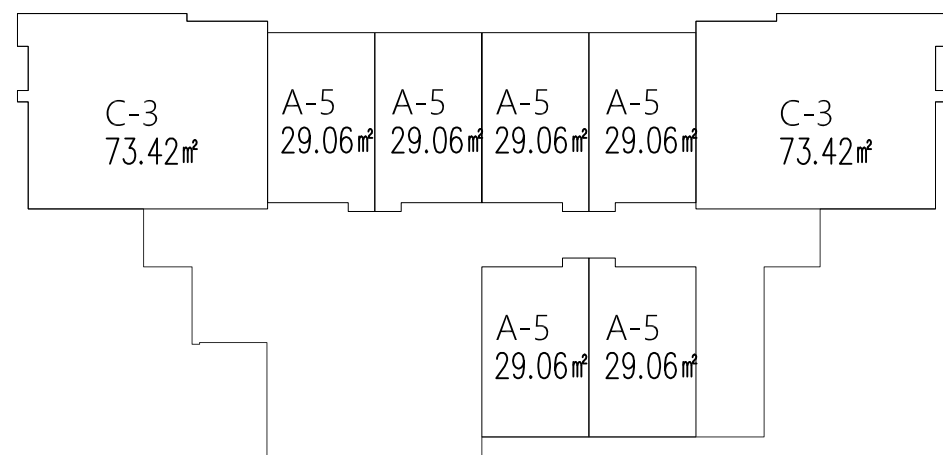

5 防火區劃檢討 A1: S=1/300

步行距離検討	
A-1	L=2.04+2.7+5.07+1.19=11M < 50M
A-2	L=3.6+2.04+2.7+5.07+1.19=14.6M < 50M
A-3	L=2.23+2.7+5.07+4.81+1.6+0.99=17.4M < 50M
A-4	L=4.19+5.07+1.6+0.99=11.85M < 50M
A-5	L=5.61+2.14+1.9+4.81+1.6+0.99=17.05M < 50M
A-6	L=5.61+3.06+1.6+0.99=11.26M < 50M
C-1	L=6.08+1.24+2.06+5.58+4.71+1.19=20.86M < 50M 重複歩距=4.71+5.58+2.06=12.35M < 25M ...OK
C-2	L=4.68+5.31+2.08+1.65+2.32+0.99=17.03M < 50M 重複歩距=4.68+5.31+2.08=12.07M < 25M ...OK

[illegible]

版次	日期	備註	主辦機關		設計單位		工程名稱 PROJECT	三峽國光段(二期)青年社會住宅新建統包工程			109峽建字第00495號	
			新北市城鄉發展局	陳章安聯合建築師事務所 地址：台北市大安區敦化南路二段168號四樓 TEL：02-2321-2686						竣工圖		
				協力廠商	結構 聯邦工程顧問股份有限公司	圖面名稱	十三層平面圖					
				機電 寶翔電機技師事務所	統包團隊		皇昌營造股份有限公司 航壹系統科技股份有限公司 陳章安聯合建築師事務所 大林聯合建築師事務所					
				設計 繪圖 DRAWING BY 陳思涵	核對 CHECKED BY 陳章安	比例 SCALE (A1)1/200 (A3)1/400	案卷號碼 JOB NO.	圖號 DRAWING NO.	張數 SHEET NO.			
			設計 DESIGN BY 嚴啟宜	核准 APPROVED BY 陳章安	單位 UNIT cm	A2007	A2-08	14 / 24				



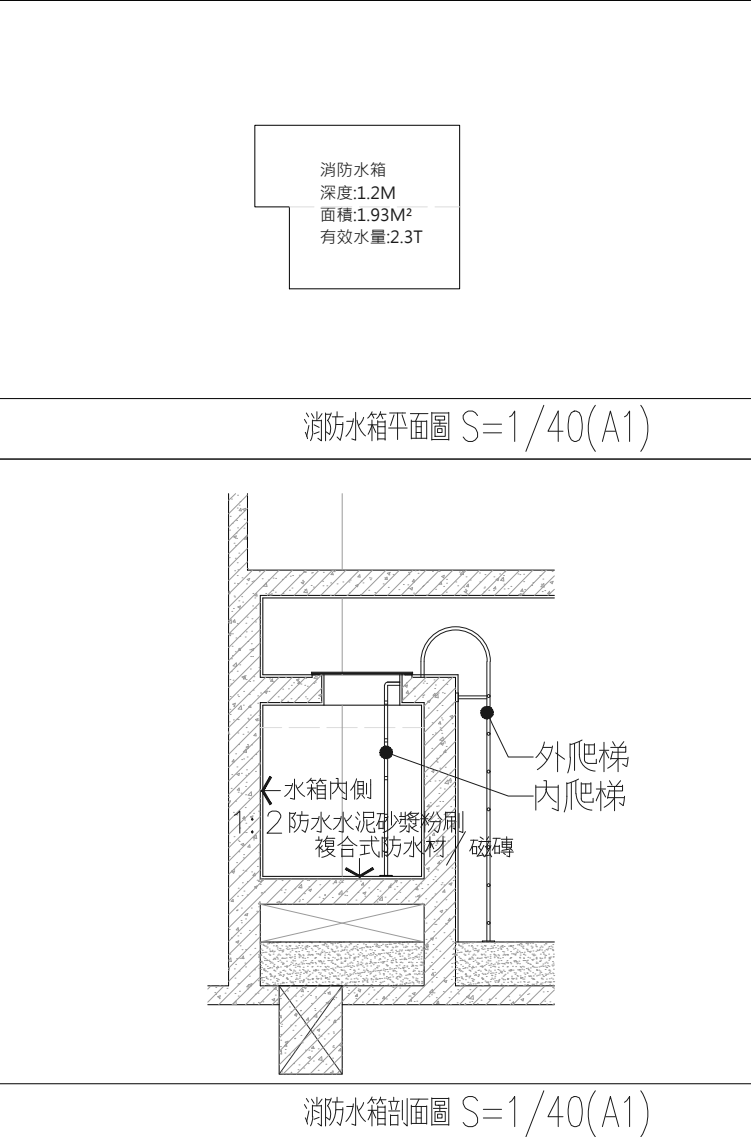

1 屋突層平面圖

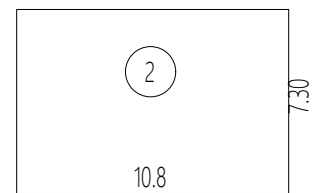
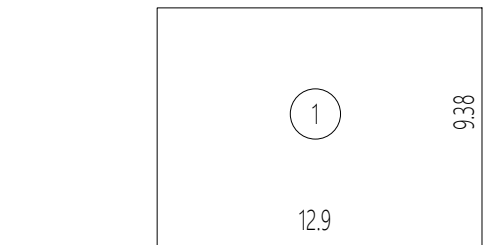

## 2 樓地板面積計算 $A3:S=1/600$

一、樓地板面積	121 m <sup>2</sup>
1. 9.38x12.9=121 屋突一層樓地板面積=121 m <sup>2</sup>	
2. 7.3x10.8=78.84 屋突二層、屋突三層樓地板面積=78.84 m <sup>2</sup>	

## 二、屋頂突出物檢討

依建築技術規則第一條第九款規定：

(一)屋頂突出物高度在六公尺以內或有升降設備通達屋頂之屋頂突出物高度在九公尺以內，且屋頂突出物水平投影面積之和，除高層建築物以不超過建築面積百分之十五外，其餘以不超過建築面積百分之十二點五為限。

(二)水箱、水塔設於屋頂突出物上高度合計在六公尺以內或有升降機設備通達屋頂之屋頂突出物 高度在九公尺以內。

檢討：

實際建築高度： $3.3+3.2+2.5=9\text{m} \leq 9\text{m}$  ...OK  
升降機設備通達屋頂之屋頂突出物高度在九公尺以內。 ...OK

實設建築面積:1045.78m<sup>2</sup>  
屋突面積:121m<sup>2</sup>  
 $121\text{m}^2 < 1045.78\text{m}^2 \times 12.5\% = 130.72\text{m}^2 \quad \dots \text{OK}$

版次	日期	備註	主辦機關		設計單位		工程名稱 PROJECT	三峽國光段(二期)青年社會住宅新建統包工程			109峽建字第00495號
			新北市城鄉發展局		陳章安建築師事務所 地址：台北市大安區敦化南路二段168號四樓 TEL：02-2321-2686						
					協力廠商	結構 聯邦工程顧問股份有限公司	圖面名稱 DRAWING TITLE	屋突層平面圖			竣工圖
					機電 寶翔電機技師事務所	統包團隊	皇昌營造股份有限公司 帆宣系統科技股份有限公司 陳章安建築師事務所 大林聯合建築師事務所				
					繪圖 DRAWING BY 陳思涵	核對 CHECKED BY 陳章安	比例 SCALE (A1) 1/200 (A3) 1/400	業務號碼 JOB NO.	圖號 DRAWING NO.	張數 SHEET NO.	
					設計 DESIGN BY 嚴欽宜	核準 APPROVED BY 陳章安	單位 UNIT cm	A2007	A2-09	15 / 24	



本電子副本經由結構技師林岑彥發證上傳

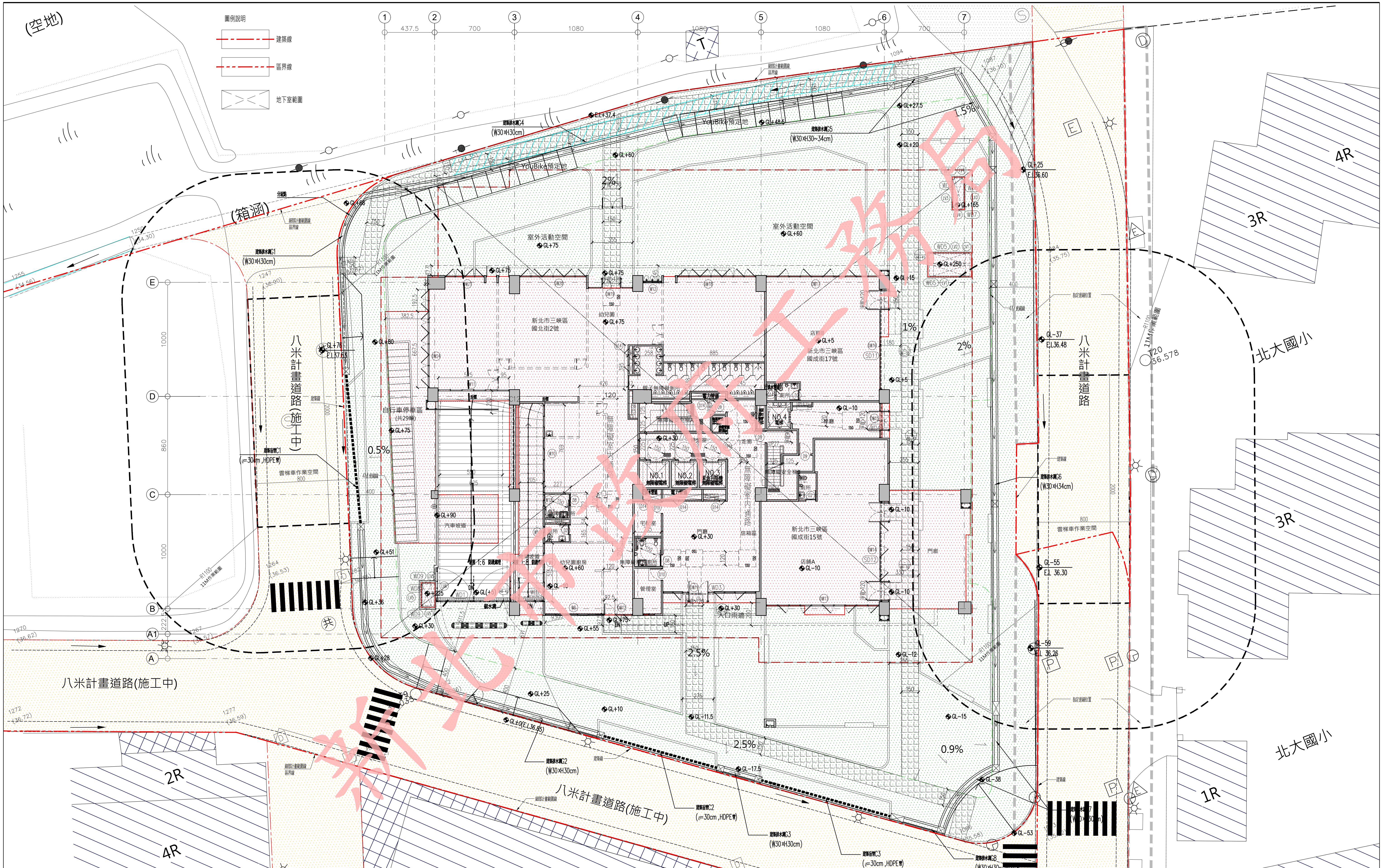

修正次數	修正內容	專案管理及監造單位	統包代表廠商	統包廠商	設計單位		工程名稱	三峽國光段(二期)青年社會住宅新建統包工程			109峽建字第00508號	
		亞新工程顧問股份有限公司 / 王正源建築師事務所	皇昌營造股份有限公司 地址：台北市內湖區寧安街539號23樓 TEL：02-2792-2988	帆宣系統科技公司 地址：台北市南港區國強路3-2號6樓 TEL：02-2655-8899	大林聯合建築師事務所 地址：台北市松山區南京東路五段108號9樓 TEL：02-2747-7776		PROJECT					
					協力廠商	結構 凱巨工程顧問有限公司	圖面名稱	全區配置圖			竣工圖	
					機電 寶翔電機技師事務所	統包團隊	皇昌營造股份有限公司 帆宣系統科技股份有限公司 陳章安建築師事務所 大林聯合建築師事務所					
					繪圖 DRAWING BY	核對 CHECKED BY	比例 SCALE	(A1) 1/150 (A3) 1/300	業務號碼 JOB NO.	圖號 DRAWING NO.		張數 SHEET NO.
					設計 DESIGN BY	核准 APPROVED BY	單位 UNIT	cm	A20002	A2-00		12/34
		核章	核章	核章	計							

檢查碼：VkQD52gftE

注意事項：1. 若列印成紙本已為解密之明文資料，僅供閱覽，本電子副本要具文書證明效力，應上網至 <http://building-apply.publicwork.ntpc.gov.tw/kcgfpaper/> 網站查驗副本之完整性，免被竄改。





本電子副本經由結構技師林鈺銓簽發證上傳

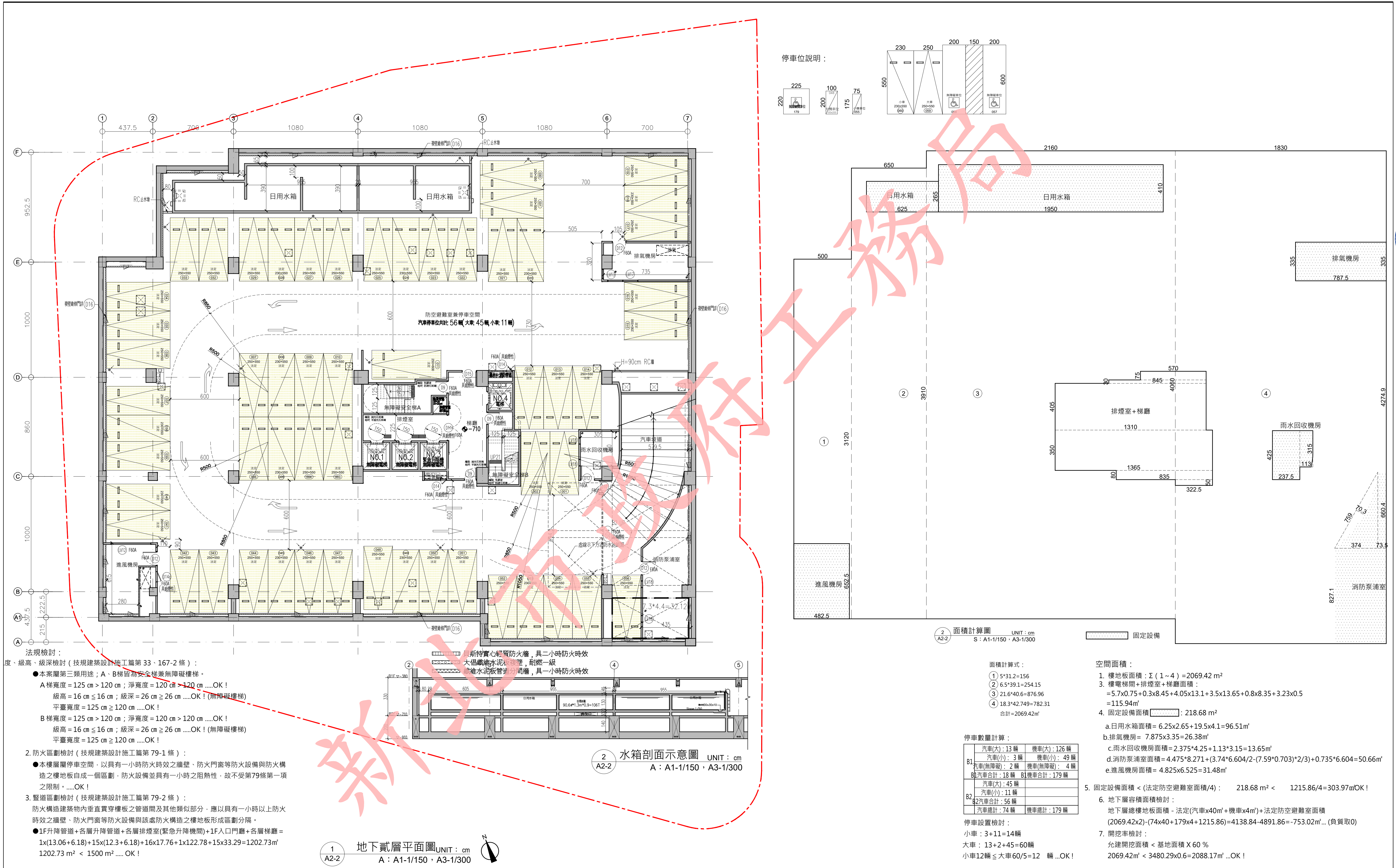

修正次數	修正內容	專案管理及監造單位	統包代表廠商	統包廠商	設計單位	工程名稱	三峽國光段(二期)青年社會住宅新建統包工程				109峽建字第00508號			
		亞新工程顧問股份有限公司 / 王正源建築師事務所	皇昌營造股份有限公司 地址：台北市內湖區康寧街539號23樓 TEL：02-2792-2988	帆宣系統科技公司 地址：台北市南港區南港路5號5樓 TEL：02-2655-8899	大林聯合建築師事務所 地址：台北市松山區南京東路五段108號9樓 TEL：02-2747-7776									
		核 章	核 章	協 力 廠 面	結構	凱巨工程顧問有限公司	圖面名稱	地下二層平面圖+面積計算				竣 工 圖		
					機電	寶翔電機技師事務所	統包圖隊	皇昌營造股份有限公司 帆宣系統科技股份有限公司 陳章安建築師事務所 大林聯合建築師事務所						
					繪圖	DRAWING BY	核對	CHECKED BY	比例	(A1) 1/150 (A3) 1/300	業務號碼		圖號	張數
					設計	DESIGN BY	核准	APPROVED BY	單位	cm	A20002		A2-02	13/34
					計									



下載人員：林鈺銓 下載時間：113/12/18





本電子副本經由結構技師林岑彥發證上傳

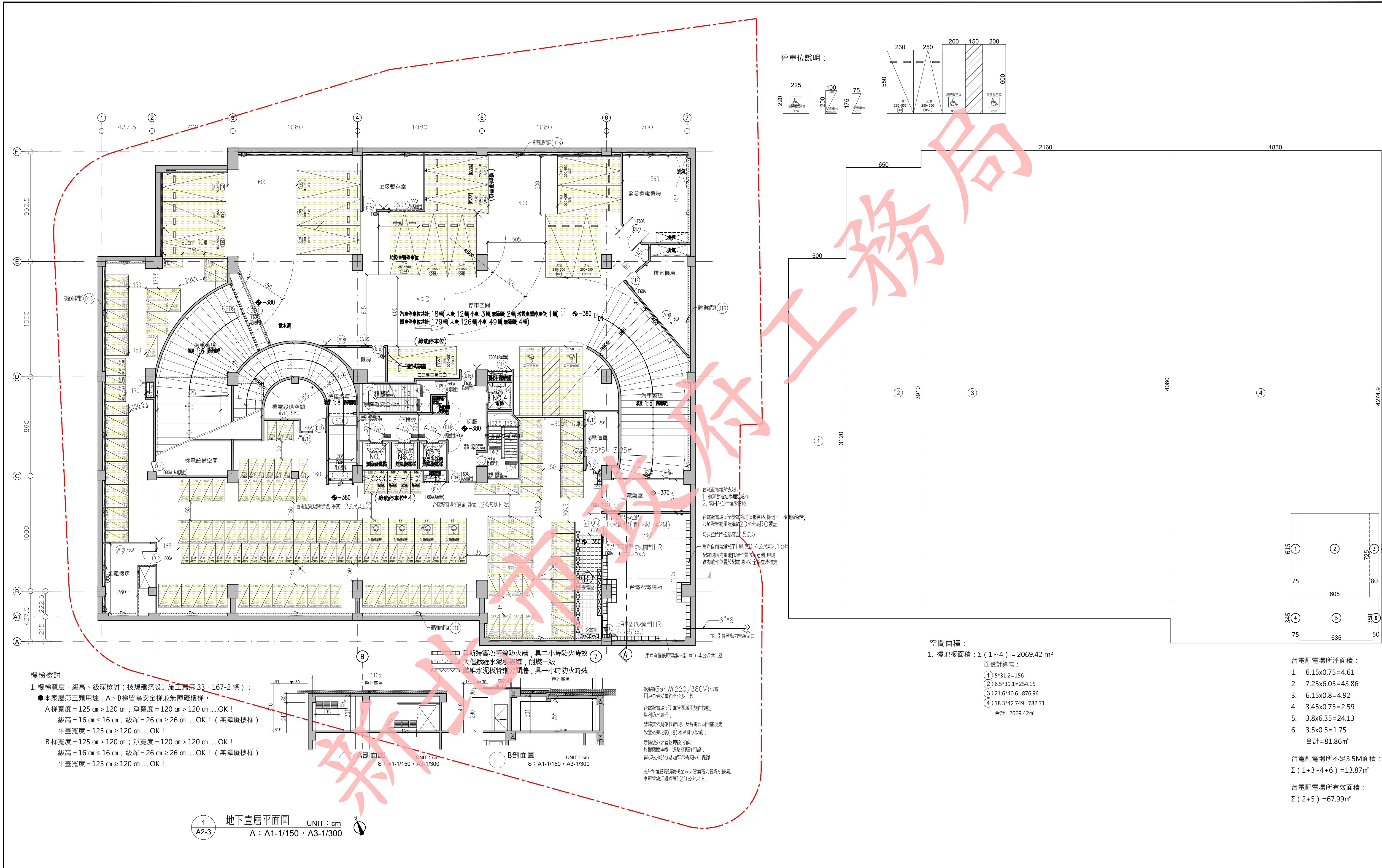

修正次數	修正內容	專案管理及監造單位	統包代表廠商	統包廠商	設計單位	工程名稱	三峽國光段(二期)青年社會住宅新建統包工程				109峽建字第00508號			
		亞新工程顧問股份有限公司 / 王正源建築師事務所	皇昌營造股份有限公司 地址：台北市內湖區華美街539號23樓 TEL：02-2792-2988	帆宣系統科技公司 地址：台北市南港區國強街3-2號6樓 TEL：02-2655-8899	大林聯合建築師事務所 地址：台北市松山區南京東路五段108號9樓 TEL：02-2747-7776									
					協力廠商	結構	凱巨工程顧問有限公司	圖面名稱	地下一層平面圖+面積計算				竣工圖	
					機電	寶翔電機技師事務所	統包團隊	皇昌營造股份有限公司 帆宣系統科技股份有限公司 陳章安建築師事務所 大林聯合建築師事務所						
					繪圖	DRAWING BY	核對	CHECKED BY	比例	(A1) 1/150 (A3) 1/300	業務號碼	圖號		張數
					設計	DESIGN BY	核准	APPROVED BY	單位	cm	A20002	A2-03		14/34
		核章		核章	計									



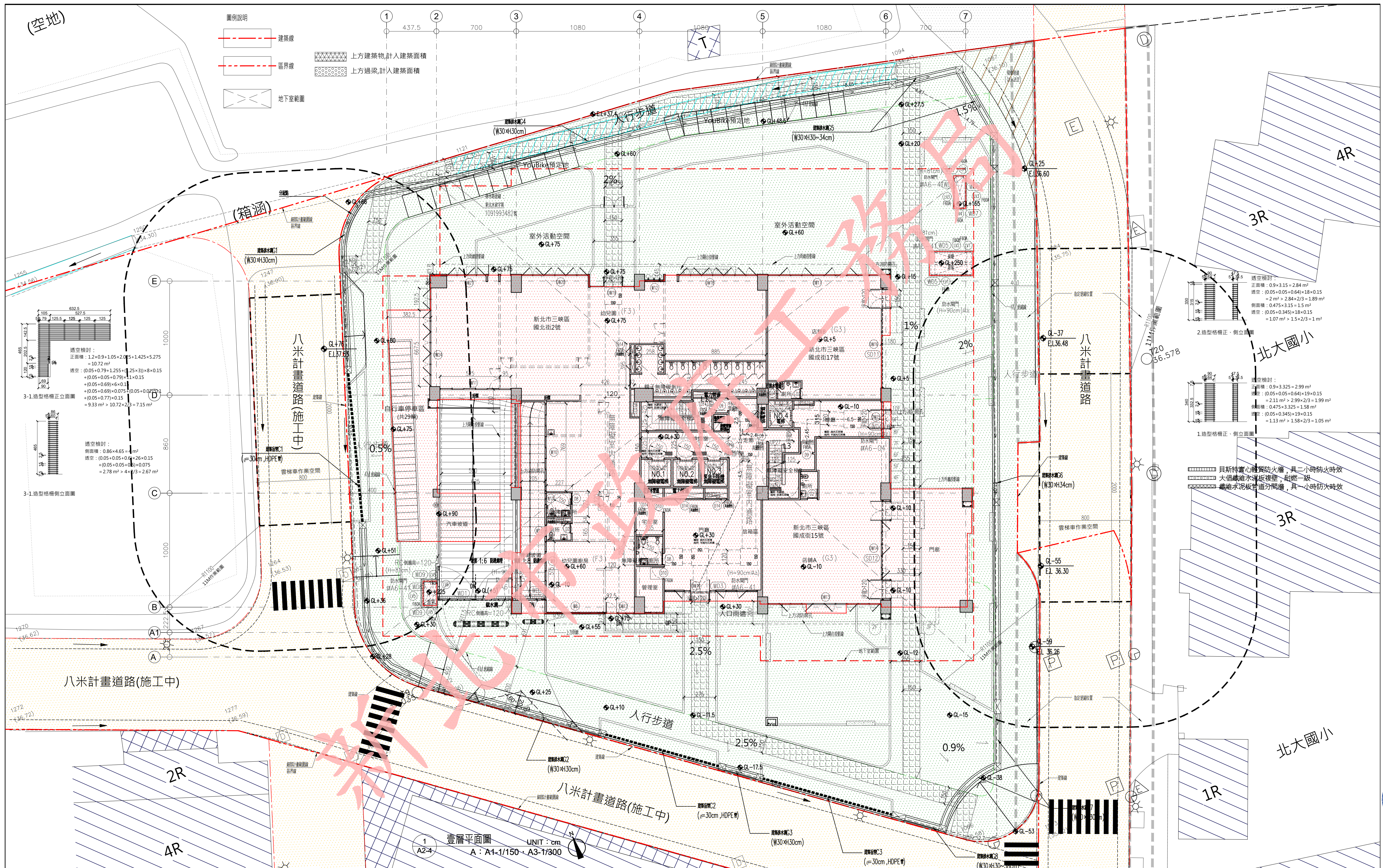

修正次數	修正內容	專案管理及監造單位	統包代表廠商	統包廠商	設計單位	工程名稱 PROJECT	三峽國光段(二期)青年社會住宅新建統包工程				109峽建字第00508號	
		亞新工程顧問股份有限公司 / 王正源建築師事務所	皇昌營造股份有限公司 地址：台北市內湖區康寧街339號23樓 TEL：02-2792-2988	帆宣系統科技公司 地址：台北市南港區國泰街32號6樓 TEL：02-2655-8899	大林聯合建築師事務所 地址：台北市松山區南京東路五段109號9樓 TEL：02-2747-7776							
					協力廠商	結構 凱巨工程顧問有限公司	圖面名稱 DRAWING TITLE	一層平面圖				竣工圖
					機電 寶翔電機技師事務所	統包團隊	皇昌營造股份有限公司 帆宣系統科技股份有限公司 陳章安建築師事務所 大林聯合建築師事務所					
					設繪圖 DRAWING BY	核對 CHECKED BY	比例 SCALE	(A1) 1/150 (A3) 1/300	業務號碼 JOB NO	圖號 DRAWING NO.	張數 SHEET NO.	
					設計 DESIGN BY	核准 APPROVED BY	單位 UNIT	cm	A20002	A2-04	15/34	
		核章	核章	計								





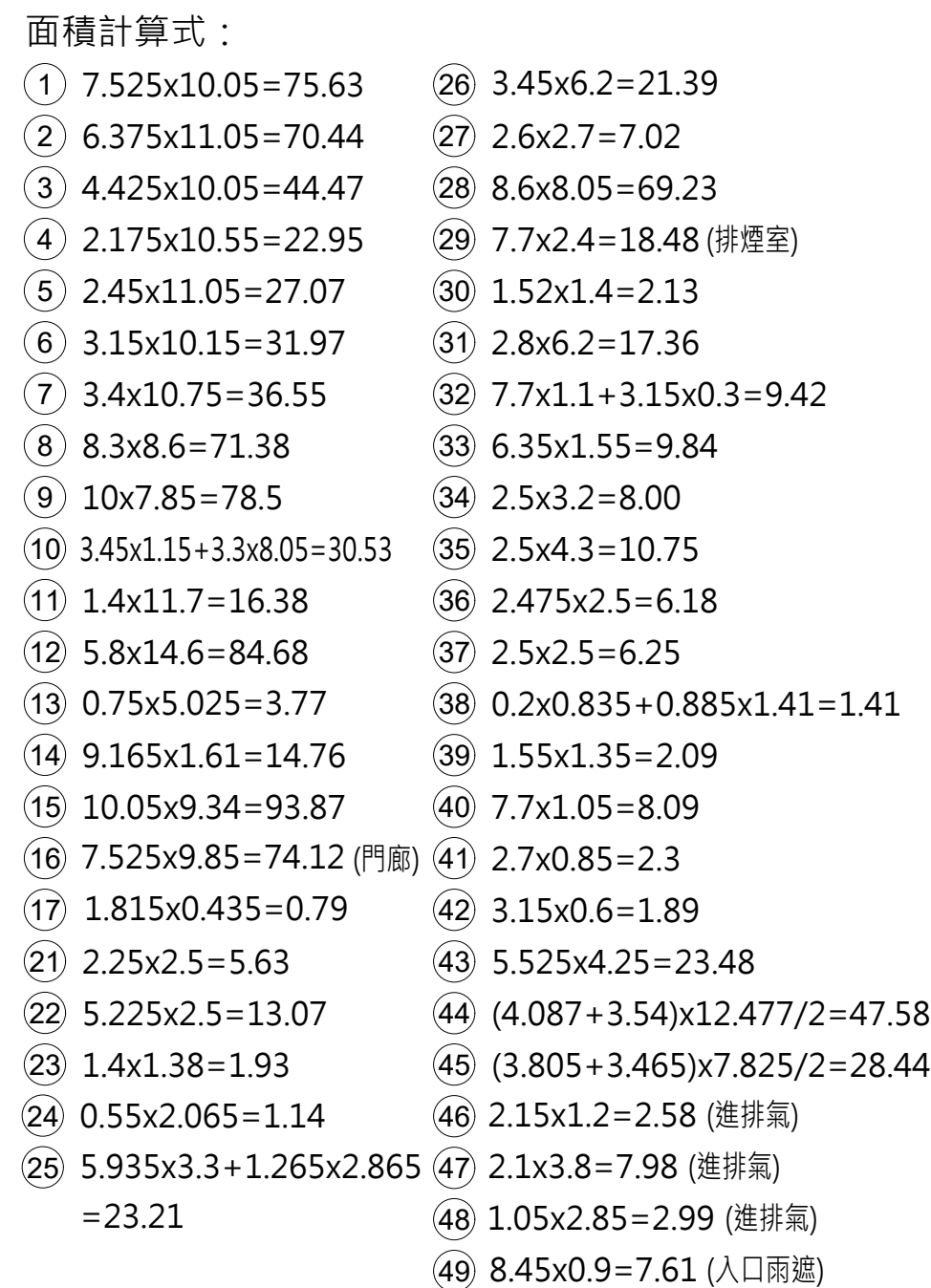

空間面積：

1. 樓地板面積： $\Sigma (1 \sim 49) = 1145.33 \text{ m}^2$
2. 梯廳面積： $\Sigma (25 \sim 28) = 120.85 \text{ m}^2$
3. 15%免計容積面積(管委會、安全梯、機電管道、緊急升降機間)：  
管委會、安全梯、緊急升降機面積： $\Sigma (29 \sim 36) = 82.16 \text{ m}^2$   
機電設備空間面積： $\Sigma (17、38 \sim 42) = 16.57 \text{ m}^2$   
 $82.16 + 16.57 = 98.73 \text{ m}^2$

4. 幼兒園面積： $\Sigma(1 \sim 9) = 458.96 \text{ m}^2$   
 幼兒園居室面積： $458.96 - 9.80 - 42.32 = 406.84 \text{ m}^2$

5. 店鋪A 面積： $\Sigma (10 \sim 13) = 135.36 \text{ m}^2$
6. 店鋪B 面積： $\Sigma (14 \sim 15) = 108.63 \text{ m}^2$
8. 免計容積面積檢討（技規建築設計施工篇第 162 條）：  
本層梯廳面積檢討：  
 $120.85 \text{ m}^2 > 1145.33 \times 10 \% = 114.53 \text{ m}^2$   
 $120.85 - 114.53 = 6.32 \text{ m}^2 \dots$ 計入容積
9. 容積樓地板面積： $1145.33 - 120.85 - 98.73 + 6.32 = 932.07 \text{ m}^2$
10. 雨遮樓地板面積： $\Sigma (44 \sim 45) = 76.02 \text{ m}^2$
11. 車道面積： $\Sigma (43) = 23.48 \text{ m}^2$
12. 當層停車樓地板面積：  
 $1145.33 - 74.12 - 7.61 - 15.78 - 76.02 - 23.48 = 948.32 \text{ m}^2$   
(16門前) (49人入口前庭) (機電設備) (南庭) (車道)

13. 全棟停車樓地板面積：
- $$948.32 + 904.2 + 809.09 \times 11 + 782.3 = 11,534.81 \text{ m}^2$$
- (1F)      (2F)      (3F~13F)      (14F)

幼兒園 DW12+DW18+DW19+DW20+DW21+DW24+W8+W9+W10+W11+W12 =  
4.55 + 14.13 + 6.93 + 10.44 + 9.36 + 11.88 + 3.59 + 4.28 + 6.42 + 7.99 + 1.84 = 81.41m<sup>2</sup>  
幼兒園採光面積：81.41m<sup>2</sup> > 406.84/5 = 81.37m<sup>2</sup> .....OK！

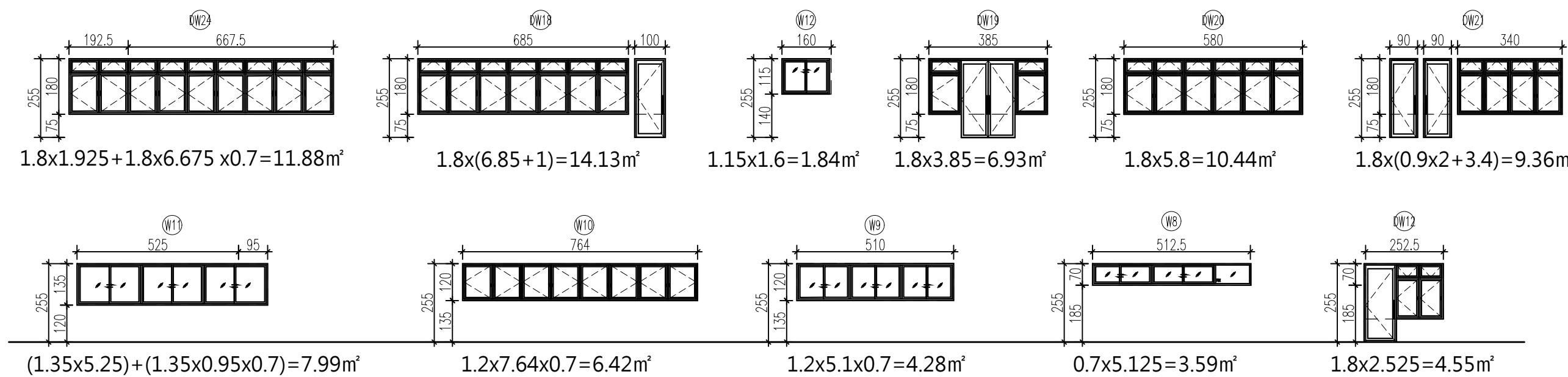

修正次數	修正內容	專案管理及監造單位	統包代表廠商	統包廠商	設計單位	工程名稱 PROJECT	三峽國光段(二期)青年社會住宅新建統包工程				109峽建字第00508號	
		亞新工程顧問股份有限公司 / 王正源建築師事務所	皇昌營造股份有限公司 地址：台北市內湖區康寧路539號23樓 TEL：02-2792-2988	帆宣系統科技公司 地址：台北市南港區國強路5段106號5樓 TEL：02-2655-8899	大林聯合建築師事務所 地址：台北市松山區南京東路五段106號5樓 TEL：02-2747-7776							
					協力廠商	結構 凱巨工程顧問有限公司	圖面名稱 DRAWING TITLE	一層面積計算及檢討				竣工圖
					機電 實翔電機技師事務所	統包團隊	皇昌營造股份有限公司 帆宣系統科技股份有限公司 陳章安建築師事務所 大林聯合建築師事務所					
					繪圖 DRAWING BY	核對 CHECKED BY	比例 SCALE	(A1) 1/150 (A3) 1/300	業務號碼 JOB NO.	圖號 DRAWING NO.	張數 SHEET NO.	
					設計 DESIGN BY	核准 APPROVED BY	單位 UNIT	cm	A20002	A2-04a	16/34	
	核章		核章	計								



本電子副本經由結構技師林鈺銓簽發上圖



1 二層平面圖  
A: A1-1/150, A3-1/300  
UNIT: cm

貝斯特實心輕質防火牆，具二小時防火時效  
大倡纖維水泥板複壁，耐燃一級  
纖維水泥板管道分間牆，具一小時防火時效

採光面積檢討：

- A-1 居室面積：27.33-4.38=22.95m<sup>2</sup>  
採光面積：DW1=3.19m<sup>2</sup> > 22.95/8=2.87m<sup>2</sup>OK！
- A-H 居室面積：27.33-6.16=21.17m<sup>2</sup>  
採光面積：DW1=3.19m<sup>2</sup> > 21.17/8=2.65m<sup>2</sup>OK！
- B-1 居室面積：54.68-5.02=49.66m<sup>2</sup>  
採光面積：W1x2+DW2=2.18x2+2.18=6.54m<sup>2</sup>  
6.54m<sup>2</sup> > 49.66/8=6.21m<sup>2</sup>OK！
- B-2 居室面積：64.78-4.59=60.19m<sup>2</sup>  
採光面積：W1x4=2.18x4=8.72m<sup>2</sup> > 60.19/8=7.52m<sup>2</sup>OK！
- C-1a 居室面積：76.43-9.22=67.21m<sup>2</sup>  
採光面積：W1x3+W1a+DW1=2.18x3+1.96+3.19=11.69m<sup>2</sup>  
11.69m<sup>2</sup> > 67.21/8=8.4m<sup>2</sup>OK！
- C-H 居室面積：72.98-8.97=64.01m<sup>2</sup>  
採光面積：W1x3+W1a+DW1=2.18x3+1.96+3.19=11.69m<sup>2</sup>  
11.69m<sup>2</sup> > 64.01/8=8m<sup>2</sup>OK！
- A-2 居室面積：28.73-4.35=24.38m<sup>2</sup>  
採光面積：DW1=3.19m<sup>2</sup> > 24.38/8=3.05m<sup>2</sup>OK！

法規檢討

1. 樓梯寬度、級高、級深檢討（技規建築設計施工篇第 33、167-2 條）：  
● 本案屬第三類用途；A 梯為安全梯兼無障礙樓梯、B 梯 1F 以上為安全梯。  
A 梯寬度 = 125 cm > 120 cm；淨寬度 = 120 cm > 120 cm OK！  
級高 = 16 cm ≤ 16 cm；級深 = 26 cm ≥ 26 cm OK！（無障礙樓梯）  
平臺寬度 = 125 cm ≥ 120 cm OK！  
B 梯寬度 = 125 cm > 120 cm OK！  
級高 = 18.9 cm ≤ 20 cm；級深 = 24 cm ≥ 24 cm OK！  
平臺寬度 = 125 cm ≥ 120 cm OK！
2. 防火區劃檢討（技規建築設計施工篇第 79、79-2、79-3、83 條）：  
● 本案空間依用途各自區劃，面積均小於 1500 m<sup>2</sup>，並具有一小時防火時效之牆壁、防火門窗等防火設備與該處防火構造之樓地板區劃分；防火設備並具有一小時之阻熱性。OK！  
● 本案各樓層內管道間維修門具有一小時防火時效及遮煙性能。OK！  
● 本案昇降機道與機間併同區劃，昇降機間出入口設有遮煙性能之防火設備；昇降機道出入口免受應設具遮煙性能防火設備之限制。OK！  
● 本案樓地板為連續完整面，與樓板交接處之外牆面高度有 90 cm 以上，

且該外牆構造具有與樓地板同等以上防火時效，得免突出外牆 50 cm 以上。OK！

2 面積計算圖  
A2-5  
UNIT: cm  
S: A1-1/150, A3-1/300

陽台計樓地板&容積面積  
陽台  
樓梯、排煙室、緊急升降梯  
梯廳

通風面積檢討：

1. 本案浴廁皆為機械通風設備，故免檢討浴廁通風面積。  
2. 本案廚房皆為 D05 門扇，面積：2.60m<sup>2</sup> > 0.8m<sup>2</sup>，故免檢討廚房通風面積。

- A-1 DW1: 4.00m<sup>2</sup> > (2.14x2.56+3.85x4.55)x0.05=1.15m<sup>2</sup>OK！  
A-H DW1: 4.00m<sup>2</sup> > (1.79x2.99+3.85x4.12)x0.05=1.06m<sup>2</sup>OK！  
B-1 W1: 1.89m<sup>2</sup> > 5.46x3.915x0.05=1.07m<sup>2</sup>OK！  
W1: 1.89m<sup>2</sup> > 4.23x3.05x0.05=0.65m<sup>2</sup>OK！  
DW2: 2.60m<sup>2</sup> > 2.415x3.185x0.05=0.38m<sup>2</sup>OK！  
W1: 1.89x2=3.78m<sup>2</sup> > (3.9x7.15+1.12x3.605)x0.05=1.6m<sup>2</sup>OK！  
B-2 W1: 1.89m<sup>2</sup> > 3.25x3.36x0.05=0.55m<sup>2</sup>OK！  
W1: 1.89m<sup>2</sup> > (2.6x3.25+1.12x2.35)x0.05=0.55m<sup>2</sup>OK！  
B-H W1: 1.89m<sup>2</sup> > 3.05x4.535x0.05=0.69m<sup>2</sup>OK！  
W1: 1.89m<sup>2</sup> > (5.19x3.62+2.14x0.49)x0.05=0.99m<sup>2</sup>OK！  
DW2: 2.60m<sup>2</sup> > 2.215x2.995x0.05=0.33m<sup>2</sup>OK！

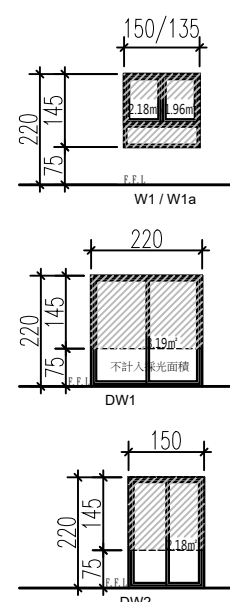

- C-1a W1+W1a: 1.89+1.69=3.58m<sup>2</sup> > 4.91x2.57x0.05=0.63m<sup>2</sup>OK！  
W1: 1.89m<sup>2</sup> > 3.79x2.72x0.05=0.52m<sup>2</sup>OK！  
W1: 1.89m<sup>2</sup> > 2.75x2.69x0.05=0.37m<sup>2</sup>OK！  
DW1: 4.00m<sup>2</sup> > 3.37x6.9+2.3x0.15+1.12x4.509x0.05=1.43m<sup>2</sup>OK！  
W1: 1.89m<sup>2</sup> > 2.5x3.69x0.05=0.46m<sup>2</sup>OK！  
C-H W1+W1a: 1.89+1.69=3.58m<sup>2</sup> > 5.16x2.57x0.05=0.66m<sup>2</sup>OK！  
W1: 1.89m<sup>2</sup> > 3.84x2.72x0.05=0.52m<sup>2</sup>OK！  
DW1: 4.00m<sup>2</sup> > 6.9x2.72+1.32x4.71x0.05=1.25m<sup>2</sup>OK！  
A-2 DW1: 4.00m<sup>2</sup> > (4.52x4.08+2.54x2.36)x0.05=1.22m<sup>2</sup>OK！

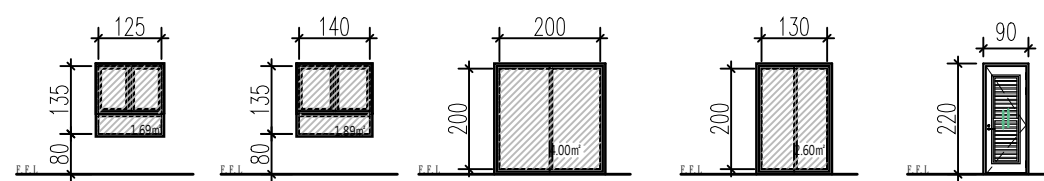

5. 無障礙廁所檢討（技規建築設計施工篇第 167-3 條）：

- 本案壹層屬建築設備編第 37 條中第九類其他供公眾使用之建築物；  
貳層以上屬建築設備編第 37 條中第一類住宅、集合住宅。  
本樓層無障礙住宅皆設置無障礙廁所盥洗室。OK！

6. 出入口步行距離檢討（技規建築設計施工篇第 94 條）：

- 本案建築物用途類組為 H 類，步行距離不得超過五十公尺。  
A 梯 (L1) = 1+12+2.5+5.4+4.5=25.4m < 50 m OK！  
A 梯 (L2) = 1+8.51+4.81+3.3+6.5+4.27=28.39 m < 50 m OK！  
B 梯 (L3) = 1.2+5.43+11.25+3.65+4.96+4.47=30.96 m < 50 m OK！  
B 梯 (L4) = 1.2+8.5+2.4+5.3+4.54=21.94 m < 50 m OK！  
● 重複步行距離不得超過 93 條規定之最大容許步行距離二分之一。  
A 梯 (L1) = 12+2.5+5.4+4.5=24.4 m < 50÷2=25 m OK！  
A 梯 (L2) = 4.81+3.3+6.5+4.27=18.88 m < 50÷2=25 m OK！  
B 梯 (L3) = 11.25+3.65+4.96+4.47=24.33 m < 50÷2=25 m OK！  
B 梯 (L4) = 8.5+2.4+5.3+4.54=20.74 m < 50÷2=25 m OK！

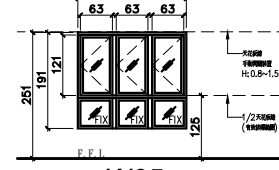

修正次數	修正內容	專案管理及監造單位	統包代表廠商	統包廠商	設計單位	工程名稱	三峽國光段(二期)青年社會住宅新建統包工程				109峽建字第00508號			
		亞新工程顧問股份有限公司 / 王正源建築師事務所	皇昌營造股份有限公司 地址：台北市內湖區康寧路539號23樓 TEL：02-2792-2988	帆宣系統科技公司 地址：台北市南港區寶善路5-2號6樓 TEL：02-2655-8899	大林聯合建築師事務所 地址：台北市松山區南京東路五段108號2樓 TEL：02-2747-7776	圖面名稱	二層平面圖+面積計算							
		核章	核章	協力廠商	結構	凱巨工程顧問有限公司	統包團隊	皇昌營造股份有限公司 帆宣系統科技股份有限公司 陳章安建築師事務所 大林聯合建築師事務所				竣工圖		
					機電	寶翔機電技師事務所	圖面名稱							
					繪圖	繪圖 DRAWING BY	核對	核對 CHECKED BY	比例	(A1) 1:150 (A3) 1:300	業務號碼		圖號	張數
					設計	設計 DESIGN BY	核准	核准 APPROVED BY	單位	cm	A20002		A2-05	17/34



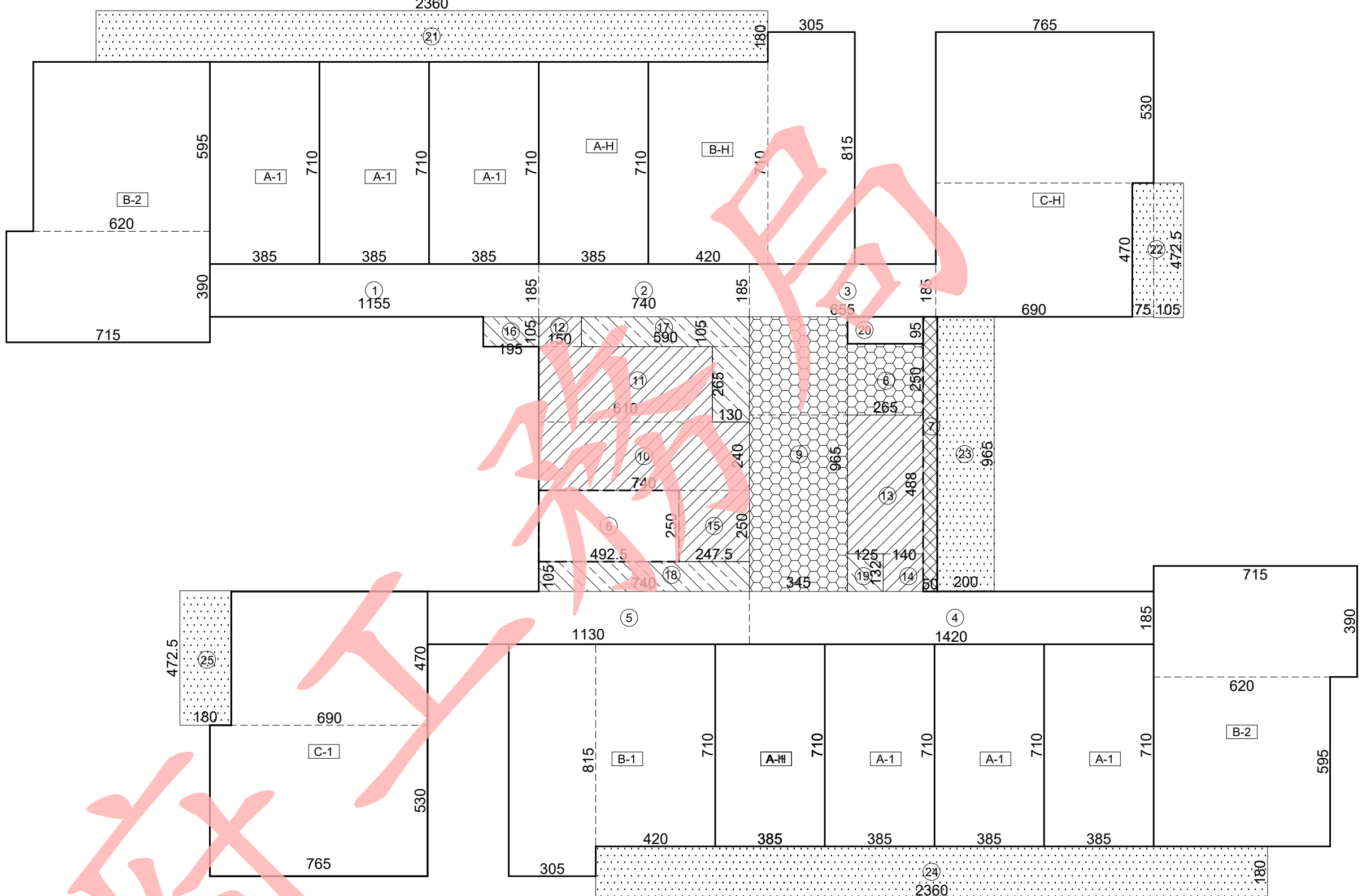
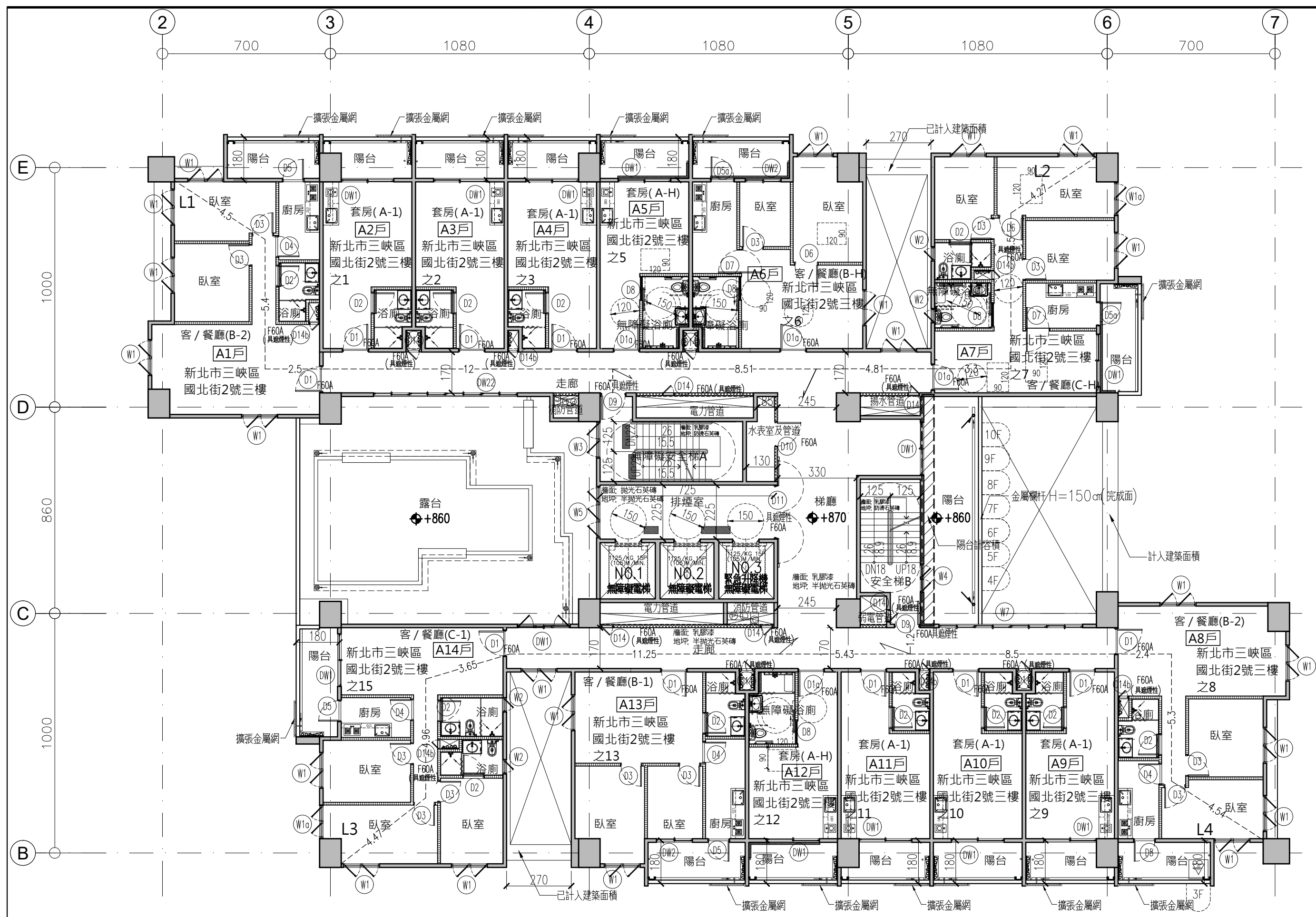

面積計算式：

①	11.55x1.85=21.37	⑪	6.1x2.65=16.17
②	7.4x1.85=13.69	⑫	1.5x1.05=1.58
③	6.55x1.85=12.12	⑬	2.65x4.88=12.93
④	14.2x1.85=26.27	⑭	1.4x1.32=1.85
⑤	11.3x1.85=20.91	⑮	2.47x2.5=6.18
⑥	4.92x2.5=12.30	⑯	1.95x1.05=2.05
⑦	0.5x9.65=4.83	⑰	5.9x1.05+2.65x1.3=9.64
⑧	2.65x2.5=6.63	⑱	7.4x1.05=7.77
⑨	3.45x9.65=33.29	⑲	1.25x1.32=1.65
⑩	7.4x2.4=17.76	⑳	0.95x2.65=2.52
A-1	7.1x3.85=27.33x6戶=191.31		
B-1	8.15x3.05+7.1x4.2=54.68		
B-2	7.15x3.9+6.2x5.95=64.78x2戶=129.56		
B-H	8.15x3.05+7.1x4.2=54.68		
C-H	(4.7x6.9+5.3x7.65)=72.98		
A-H	7.1x3.85=27.33x2戶=54.66		
C-1	(4.7x6.9+5.3x7.65)=72.98		
⑳	23.6x1.8=42.48	㉔	23.6x1.8=42.48
㉒	1.05x4.725+0.75x4.7=8.49	㉕	4.725x1.8=8.51
㉓	9.65x2=19.30		

空間面積：

1. 樓地板面積：Σ (1~20, A-1~C-1) = 835.03m<sup>2</sup>

2. 梯廳面積：Σ (8~9) = 39.92 m<sup>2</sup>

3. 15%免計容積面積：

排煙室+安全梯+緊急昇降機間：Σ (10~15) = 56.47 m<sup>2</sup>

機電設備空間：Σ (16~19) = 21.11m<sup>2</sup>

小計：77.58 m<sup>2</sup>

4. 陽台面積：Σ (21~25) = 121.26 m<sup>2</sup>

5. 陽台計容積面積：Σ (7) = 4.83 m<sup>2</sup>

6. 免計容積面積檢討 (技規建築設計施工篇第 162 條)：

本層陽台面積檢討：

121.26 m<sup>2</sup> > 835.03x10% = 83.50 m<sup>2</sup>

121.26 - 83.50 = 37.76 m<sup>2</sup> ...計入容積

本層梯廳面積檢討：

39.92 m<sup>2</sup> < 835.03x10% = 83.50 m<sup>2</sup> ...OK!

本層梯廳免計容積面積+陽台面積：

39.92+83.50=123.42m<sup>2</sup><835.03x15%=125.25m<sup>2</sup>...ok!

7. 容積樓地板面積：

835.03 - 39.92-77.58+37.76=755.29m<sup>2</sup>

9. 停車樓地板面積：835.03-21.11-4.83=809.09m<sup>2</sup>

通風面積檢討：

1. 本案浴廁皆為機械通風設備，故免檢討浴廁通風面積。

2. 本案廚房皆為D05門扇，面積：2.60m<sup>2</sup> > 0.8m<sup>2</sup>，故免檢討廚房通風面積。

A-1	DW1: 4.00m <sup>2</sup> > (2.14x2.56+3.85x4.55)x0.05=1.15m <sup>2</sup> .....OK!	C-1	W1+W1a: 1.89+1.69=3.58m <sup>2</sup> > 4.91x2.59x0.05=0.64m <sup>2</sup> .....OK!
A-H	DW1: 4.00m <sup>2</sup> > (1.79x2.99+3.85x4.12)x0.05=1.06m <sup>2</sup> .....OK!		W1: 1.89m <sup>2</sup> > 2.75x3.71x0.05=0.51m <sup>2</sup> .....OK!
B-1	W1: 1.89m <sup>2</sup> > 5.46x3.915x0.05=1.07m <sup>2</sup> .....OK!		W1: 1.89m <sup>2</sup> > 3.79x2.72x0.05=0.52m <sup>2</sup> .....OK!
	W1: 1.89m <sup>2</sup> > 4.235x3.05x0.05=0.65m <sup>2</sup> .....OK!		DW1: 4.00m <sup>2</sup> > (6.9x2.94+4.48x1.12)x0.05=1.27m <sup>2</sup> .....OK!
	DW2: 2.60m <sup>2</sup> > 2.415x3.185x0.05=0.38m <sup>2</sup> .....OK!		
B-2	W1: 1.89x2=3.78m <sup>2</sup> > (3.9x7.15+1.12x3.605)x0.05=1.6m <sup>2</sup> .....OK!	C-H	W1: 1.89m <sup>2</sup> > 2.5x3.69x0.05=0.46m <sup>2</sup> .....OK!
	W1: 1.89m <sup>2</sup> > 3.25x3.36x0.05=0.55m <sup>2</sup> .....OK!		W1+W1a: 1.89+1.69=3.58m <sup>2</sup> > 5.16x2.57x0.05=0.66m <sup>2</sup> .....OK!
	W1: 1.89m <sup>2</sup> > (2.6x3.25+1.12x2.35)x0.05=0.55m <sup>2</sup> .....OK!		W1: 1.89m <sup>2</sup> > 3.84x2.72x0.05=0.52m <sup>2</sup> .....OK!
B-H	W1: 1.89m <sup>2</sup> > 3.05x4.535x0.05=0.69m <sup>2</sup> .....OK!		DW1: 4.00m <sup>2</sup> > 6.9x2.72+1.32x4.71x0.05=1.25m <sup>2</sup> .....OK!
	W1: 1.89m <sup>2</sup> > (5.19x3.62+2.14x0.49)x0.05=0.99m <sup>2</sup> .....OK!		
	DW2: 2.60m <sup>2</sup> > 2.215x2.995x0.05=0.33m <sup>2</sup> .....OK!		

採光面積檢討：

A-1 居室面積：27.33-4.38=22.95m<sup>2</sup>

採光面積：DW1=3.19m<sup>2</sup> > 22.95/8=2.87m<sup>2</sup>...OK!

A-H 居室面積：27.33-6.16=21.17m<sup>2</sup>

採光面積：DW1=3.19m<sup>2</sup> > 21.17/8=2.65m<sup>2</sup>...OK!

B-1 居室面積：54.68-5.02=49.66m<sup>2</sup>

採光面積：W1x2+DW2=2.18x2+2.18=6.54m<sup>2</sup>

6.54m<sup>2</sup> > 49.66/8=6.21m<sup>2</sup>...OK!

B-2 居室面積：64.78-4.59=60.19m<sup>2</sup>

採光面積：W1x4= 2.18x4=8.72m<sup>2</sup> > 60.19/8=7.52m<sup>2</sup>...OK!

C-1 居室面積：72.98-9.22=63.76m<sup>2</sup>

採光面積：W1x3+W1a+DW1=2.18x3+1.96+3.19=11.69m<sup>2</sup>

11.69m<sup>2</sup> > 63.76/8=7.97m<sup>2</sup>...OK!

C-H 居室面積：72.98-8.97=64.01m<sup>2</sup>

採光面積：W1x3+W1a+DW1= 2.18x3+1.96+3.19=11.69m<sup>2</sup>

11.69m<sup>2</sup> > 64.01/8=8m<sup>2</sup>...OK!

法規檢討

1. 樓梯寬度、級高、級深檢討 (技規建築設計施工篇第 33、167-2 條)：

- 本案屬第三類用途；A梯為安全梯兼無障礙樓梯、B梯1F以上為安全梯。
- A梯寬度=125 cm > 120 cm；淨寬度=120 cm > 120 cm .....OK!
- 級高=16 cm ≤ 16 cm；級深=26 cm ≥ 26 cm .....OK! (無障礙樓梯)
- 平臺寬度=125 cm ≥ 120 cm .....OK!
- B梯寬度=125 cm > 120 cm .....OK!
- 級高=18.9 cm ≤ 20 cm；級深=24 cm ≥ 24 cm .....OK!
- 平臺寬度=125 cm ≥ 120 cm .....OK!

2. 防火區劃檢討 (技規建築設計施工篇第 79、79-2、79-3、83 條)：

- 本案空間依用途各自區劃，面積均小於 1500 m<sup>2</sup>，並具有一小時防火時效之牆壁、防火門窗等防火設備與該處防火構造之樓地板區劃分隔；防火設備並具有一小時之阻熱性，.....OK!
- 本案各樓層內管道間維修門具有一小時防火時效及遮煙性能，.....OK!
- 本案昇降機道與機間併同區劃，昇降機間出入口設備具有遮煙性能之防火設備；昇降機進出入口免受應設具遮煙性能防火設備之限制，.....OK!
- 本案樓地板為連續完整面，與樓板交接處之外牆面高度有 90cm 以上，且該外牆構造具有與樓地板同等以上防火時效，得免突出外牆 50cm 以上，.....OK!

● 本案二層以上使用類組為 H-2 組，每戶皆以具有一小時以上防火時效之牆壁、防火門窗等防火設備與各該樓層防火構造之樓地板形成區劃。本樓層各戶區劃面積皆小於 200 m<sup>2</sup>，.....OK!

3. 緊急用昇降機間檢討 (依技規建築設計施工篇第 102、107 條)：

- 本樓層緊急用昇降機間排煙窗淨面積 (W05)：

0.63x1.2x3=2.27m<sup>2</sup> > 2.0m<sup>2</sup>.....OK!
- 本樓層緊急用昇降機間面積：Σ (10) = 17.76 m<sup>2</sup>

17.76 m<sup>2</sup> > 10.0 m<sup>2</sup>.....OK!

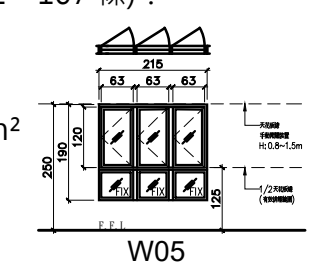

4. 衛生設備數量檢討 (依技規建築設備篇第 37 條)：

- 本樓層 (第一類供住宅、集合住宅使用之建築物)
- 居住單位：Σ (A1~CH) = 14戶。
- 本層實設大便器：16 個 > 應設大便器：14 個 .....OK!
- 本層實設洗面盆：16 個 > 應設洗面盆：14 個 .....OK!
- 本層實設浴缸/淋浴：16 個 > 應設浴缸/淋浴：14 個 .....OK!

5. 無障礙廁所檢討 (技規建築設計施工篇第 167-3 條)：

- 本案壹層屬建築設備編第 37 條中第九類其他供公眾使用之建築物；貳層以上屬建築設備編第 37 條中第一類住宅、集合住宅。
- 本樓層無障礙住宅皆設置無障礙廁所盥洗室，.....OK!

6. 出入口步行距離檢討 (技規建築設計施工篇第 94 條)：

- 本案建築物用途類組為 H 類，步行距離不得超過五十公尺。
- A梯 (L1) = 1+12+2.5+5.4+4.5=25.4m < 50 m...OK!
- A梯 (L2) = 1+8.51+4.81+3.3+6.5+4.27=28.39 m < 50 m...OK!
- B梯 (L3) = 1.2+5.43+11.25+3.65+4.96+4.47=30.96 m < 50 m...OK!
- B梯 (L4) = 1.2+8.5+2.4+5.3+4.54=21.94 m < 50 m...OK!
- 重複步行距離不得超過 93 條規定之最大容許步行距離二分之一。
- A梯 (L1) = 12+2.5+5.4+4.5=24.4 m < 50/2 = 25 m...OK!
- A梯 (L2) = 4.81+3.3+6.5+4.27=18.88m < 50/2 = 25 m...OK!
- B梯 (L3) = 11.25+3.65+4.96+4.47=24.33 m < 50/2 = 25 m...OK!
- B梯 (L4) = 8.5+2.4+5.3+4.54=20.74m < 50/2 = 25 m...OK!

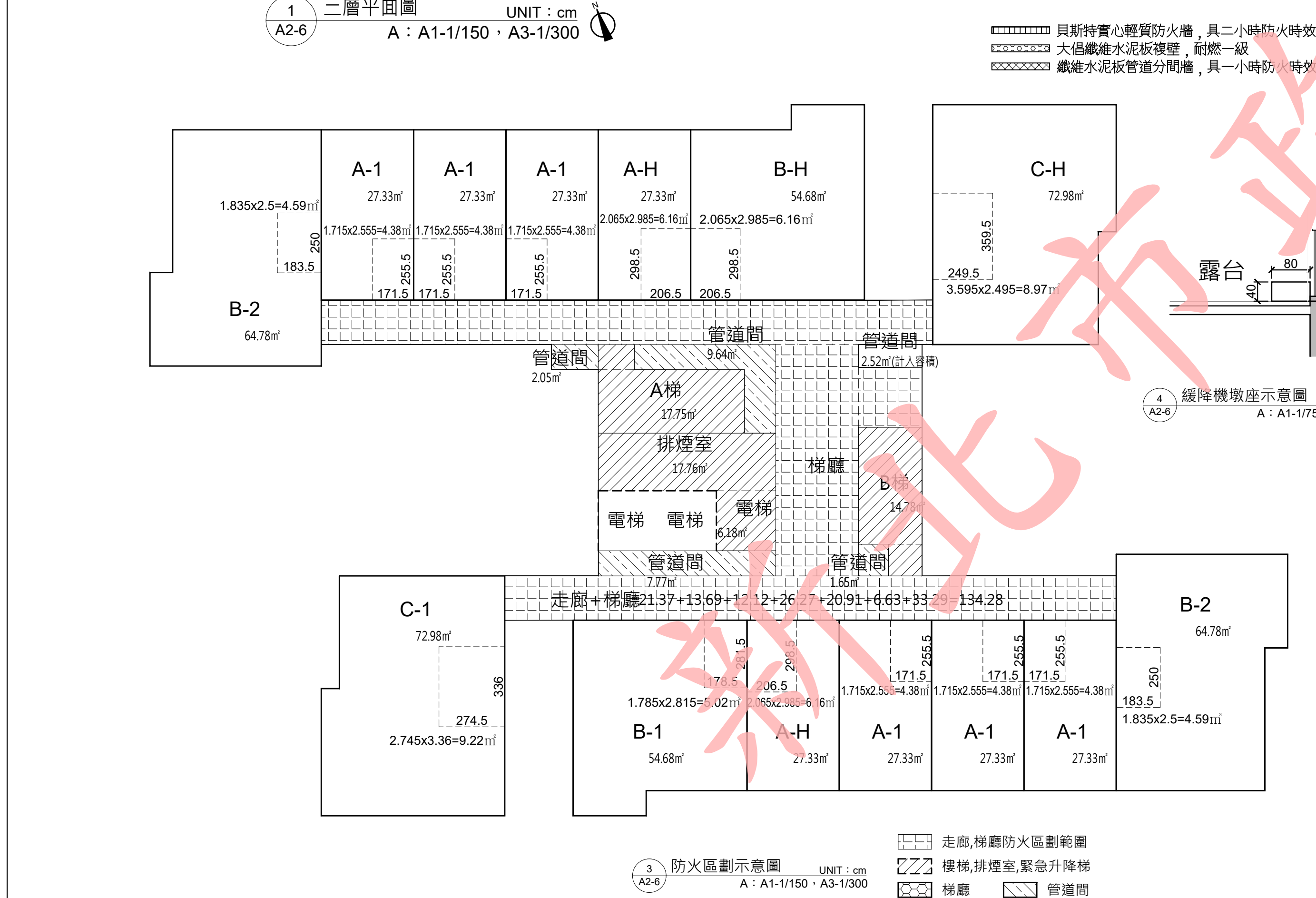

修正次數	修正內容	專案管理及監造單位	統包代表廠商	設計單位	工程名稱	109峽建字第00508號
		亞新工程顧問股份有限公司 / 王正源建築師事務所	皇昌營造股份有限公司	大林聯合建築師事務所	三峽國光段(二期)青年社會住宅新建統包工程	
			地址：台北市內湖區廣業路53號23樓 TEL：02-2792-3885	地址：台北市松山區南京東路五段108號2樓 TEL：02-2747-7776		
			統包廠商	協力廠商	圖面名稱	
			帆宣系統科技公司	凱巨工程顧問有限公司	DRAWING TITLE	
			地址：台北市南港區廣業路53號9樓 TEL：02-2655-8899	機電	寶翔電機技師事務所	
			統包團隊	設	統包團隊	
			皇昌營造股份有限公司 帆宣系統科技股份有限公司 陳章安建築師事務所 大林聯合建築師事務所	繪圖	業務號碼	
			校核	CHECKED BY	JOB NO.	
			校核	APPROVED BY	DRAWING NO.	
			校核	校核	張數	
			校核	校核	SHEET NO.	
			校核	校核	18/34	





本電子副本經由結構技師林鈺銓簽證上傳

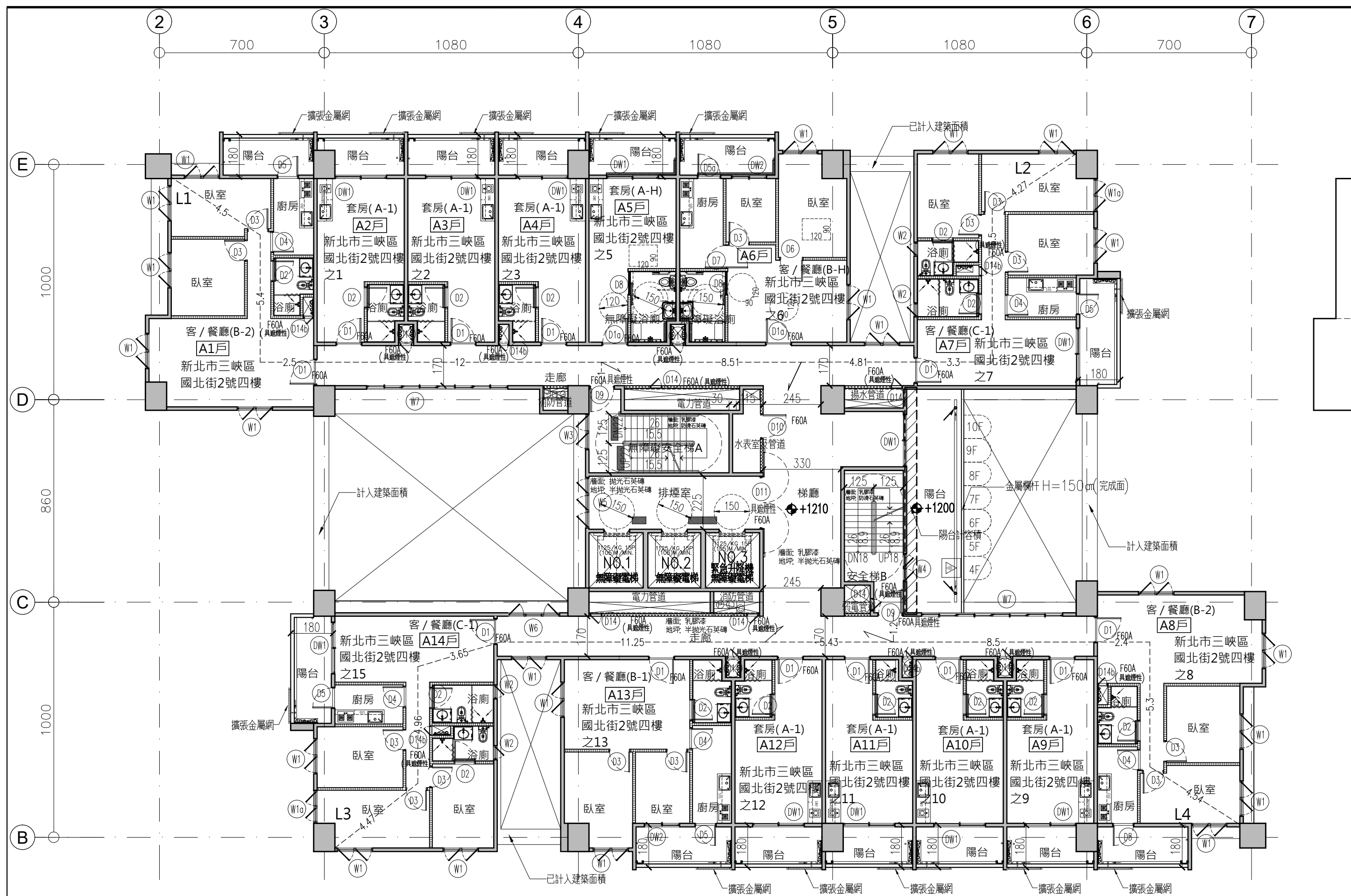

1 四層平面圖  
A2-7 UNIT: cm  
A: A1-1/150, A3-1/300

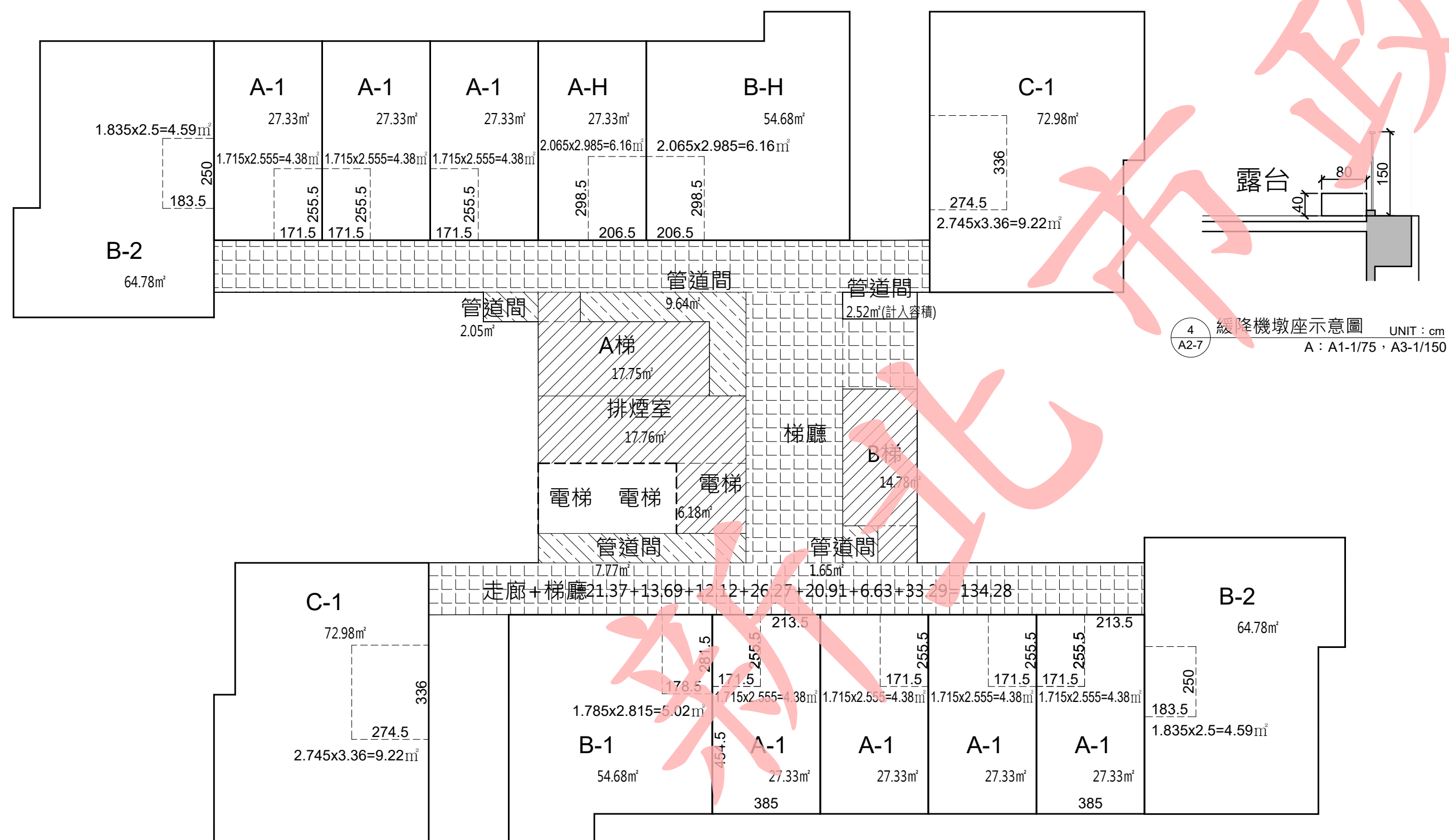

3 防火區劃示意圖  
A2-7 UNIT: cm  
A: A1-1/150, A3-1/300

- 採光面積檢討：
- A-1 居室面積：27.33-4.38=22.95㎡  
採光面積：DW1=3.19㎡ > 22.95/8=2.87㎡OK！
- A-H 居室面積：27.33-6.16=21.17㎡  
採光面積：DW1=3.19㎡ > 21.17/8=2.65㎡OK！
- B-1 居室面積：54.68-5.02=49.66㎡  
採光面積：W1x2+DW2=2.18x2+2.18=6.54㎡  
6.54㎡ > 49.66/8=6.21㎡OK！
- B-2 居室面積：64.78-4.59=60.19㎡  
採光面積：W1x4= 2.18x4=8.72㎡ > 60.19/8=7.52㎡ .....OK！
- C-1 居室面積：72.98-9.22=63.76㎡  
採光面積：W1x3+W1a+DW1=2.18x3+1.96+3.19=11.69㎡  
11.69㎡ > 63.76/8=7.97㎡OK！
- C-H 居室面積：72.98-8.97=64.01㎡  
採光面積：W1x3+W1a+DW1=2.18x3+1.96+3.19=11.69㎡  
11.69㎡ > 64.01/8=8㎡.....OK！

#### 法規檢討

- 樓梯寬度、級高、級深檢討（技規建築設計施工篇第 33、167-2 條）：
  - 本案屬第三類用途；A梯為安全梯兼無障礙樓梯，B梯1F以上為安全梯。
  - A梯寬度=125 cm > 120 cm；淨寬度=120 cm > 120 cm .....OK！
  - 級高=16 cm ≤ 16 cm；級深=26 cm ≥ 26 cm .....OK！（無障礙樓梯）
  - 平臺寬度=125 cm ≥ 120 cm .....OK！
  - B梯寬度=125 cm > 120 cm .....OK！
  - 級高=18.9 cm ≤ 20 cm；級深=24 cm ≥ 24 cm .....OK！
  - 平臺寬度=125 cm ≥ 120 cm .....OK！
- 防火區劃檢討（技規建築設計施工篇第 79、79-2、79-3、83 條）：
  - 本案空間依用途各自區劃，面積均小於 1500 m<sup>2</sup>，並具有一小時防火時效之牆壁、防火門窗等防火設備與該處防火構造之樓地板區劃分隔；防火設備並具有一小時之阻熱性。.....OK！
  - 本案各樓層內管道間維修門具有一小時防火時效及遮煙性能。.....OK！
  - 本案昇降機道與機間併同區劃，昇降機間出入口設具有遮煙性能之防火設備；昇降機道出入口免受應設具遮煙性能防火設備之限制。.....OK！
  - 本案樓地板為連續完整面，與樓板交接處之外牆面高度有 90cm 以上，且該外牆構造具有與樓地板同等以上防火時效，得免突出外牆 50cm 以上。.....OK！

- 本案二層以上使用類組為 H-2 組，戶皆以具有一小時以上防火時效之牆壁、防火門窗等防火設備與各該樓層防火構造之樓地板形成區劃。本樓層各戶區劃面積皆小於 200 m<sup>2</sup>。.....OK！
- 3. 緊急用昇降機間檢討(依技規建築設計施工篇第 102、107 條)：
  - 本樓層緊急用昇降機間排煙窗淨面積（W05）：  
0.63x1.2x3=2.27㎡ > 2.0㎡ .....OK！
  - 本樓層緊急用昇降機間面積：Σ（10）=17.76 m<sup>2</sup>  
17.76 m<sup>2</sup> > 10.0 m<sup>2</sup> .....OK！

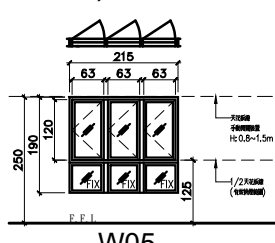

- 衛生設備數量檢討（依技規建築設備篇第 37 條）：
  - 本樓層（第一類供住宅、集合住宅使用之建築物）
  - 居住單位：Σ（A1~C1）=14戶。
  - 本層實設大便器：16 個 > 應設大便器：14 個 .....OK！
  - 本層實設洗面盆：16 個 > 應設洗面盆：14 個 .....OK！
  - 本層實設浴缸/淋浴：16 個 > 應設浴缸/淋浴：14 個 .....OK！

- 面積計算式：
- |                                       |                          |
|---------------------------------------|--------------------------|
| ① 11.55x1.85=21.37                    | ⑪ 6.1x2.65=16.17         |
| ② 7.4x1.85=13.69                      | ⑫ 1.5x1.05=1.58          |
| ③ 6.55x1.85=12.12                     | ⑬ 2.65x4.88=12.93        |
| ④ 14.2x1.85=26.27                     | ⑭ 1.4x1.32=1.85          |
| ⑤ 11.3x1.85=20.91                     | ⑮ 2.47x2.5=6.18          |
| ⑥ 4.92x2.5=12.30                      | ⑯ 1.95x1.05=2.05         |
| ⑦ 0.5x9.65=4.83                       | ⑰ 5.9x1.05+2.65x1.3=9.64 |
| ⑧ 2.65x2.5=6.63                       | ⑱ 7.4x1.05=7.77          |
| ⑨ 3.45x9.65=33.29                     | ⑲ 1.25x1.32=1.65         |
| ⑩ 7.4x2.4=17.76                       | ⑳ 0.95x2.65=2.52         |
| A-1 7.1x3.85=27.33x6戶=191.31          |                          |
| B-1 8.15x3.05+7.1x4.2=54.68           |                          |
| B-2 7.15x3.9+6.2x5.95=64.78x2戶=129.56 |                          |
| B-H 8.15x3.05+7.1x4.2=54.68           |                          |
| C-H (4.7x6.9+5.3x7.65)=72.98          |                          |
| A-H 7.1x3.85=27.33x2戶=54.66           |                          |
| C-1 (4.7x6.9+5.3x7.65)=72.98          |                          |
| 21 23.6x1.8=42.48                     | 24 23.6x1.8=42.48        |
| 22 1.05x4.725+0.75x4.7=8.49           | 25 4.725x1.8=8.51        |
| 23 9.65x2=19.30                       |                          |

#### 空間面積：

- 樓地板面積：Σ（1~20, A1~C-1）=835.03㎡
- 梯廳面積：Σ（8~9）=39.92㎡
- 15%免計容積面積：
  - 排煙室+安全梯+緊急昇降機間：Σ（10~15）=56.47 m<sup>2</sup>
  - 機電設備空間：Σ（16~19）=21.11㎡
  - 小計：77.58 m<sup>2</sup>
- 陽台面積：Σ（21~25）=121.26㎡
- 陽台計容積面積：Σ（7）=4.83㎡
- 免計容積面積檢討（技規建築設計施工篇第 162 條）：
  - 本層陽台面積檢討：  
121.26 m<sup>2</sup> > 835.03x10%=83.50㎡
  - 121.26 - 83.50 = 37.76 m<sup>2</sup> ...計入容積
  - 本層梯廳面積檢討：  
39.92 m<sup>2</sup> < 835.03x10%=83.50㎡ .....OK！
  - 本層梯廳免計容積面積+陽台面積：  
39.92+83.50=123.42㎡ < 835.03x15%=125.25㎡.....ok！
- 容積樓地板面積：  
835.03 - 39.92-77.58+37.76=755.29㎡
- 停車樓地板面積：835.03-21.11-4.83=809.09㎡

#### 通風面積檢討：

- 本案浴廁皆為機械通風設備，故免檢討浴廁通風面積。
- 本案廚房皆為D05門扇，面積：2.60㎡ > 0.8㎡，故免檢討廚房通風面積。

- A-1 DW1：4.00㎡ > (2.14x2.56+3.85x4.55)x0.05=1.15㎡ .....OK！
- A-H DW1：4.00㎡ > (1.79x2.99+3.85x4.12)x0.05=1.06㎡ .....OK！
- B-1 W1：1.89㎡ > 5.46x3.915x0.05=1.07㎡ .....OK！
- W1：1.89㎡ > 4.235x3.05x0.05=0.65㎡ .....OK！
- DW2：2.60㎡ > 2.415x3.185x0.05=0.38㎡ .....OK！
- B-2 W1：1.89x2=3.78㎡ > (3.9x7.15+1.12x3.605)x0.05=1.6㎡.....OK！
- W1：1.89㎡ > 3.25x3.36x0.05=0.55㎡ .....OK！
- W1：1.89㎡ > (2.6x3.25+1.12x2.35)x0.05=0.55㎡ .....OK！
- B-H W1：1.89㎡ > 3.05x4.535x0.05=0.69㎡ .....OK！
- W1：1.89㎡ > (5.19x3.62+2.14x0.49)x0.05=0.99㎡ .....OK！
- DW2：2.60㎡ > 2.215x2.995x0.05=0.33㎡ .....OK！

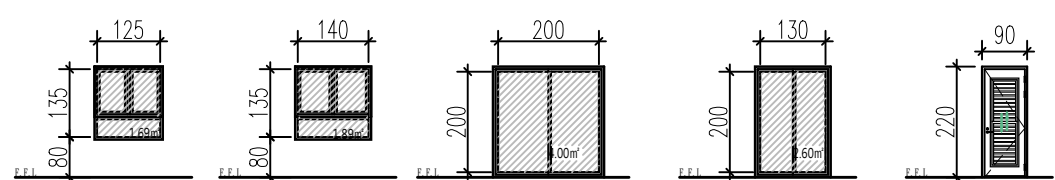

#### 5. 無障礙廁所檢討（技規建築設計施工篇第 167-3 條）：

- 本案臺層屬建築設備編第 37 條中第九類其他供公眾使用之建築物；
- 貳層以上屬建築設備編第 37 條中第一類住宅、集合住宅。
- 本樓層無障礙住宅皆設置無障礙廁所盥洗室。.....OK！

#### 6. 出入口步行距離檢討（技規建築設計施工篇第 94 條）：

- 本案建築物用途類組為 H 類，步行距離不得超過五十公尺。
- A梯（L1）= 1+12+2.5+5.4+4.5=25.4m < 50 m...OK！
- A梯（L2）= 1+8.51+4.81+3.3+6.5+4.27=28.39 m < 50 m...OK！
- B梯（L3）= 1.2+5.43+11.25+3.65+4.96+4.47=30.96 m < 50 m...OK！
- B梯（L4）= 1.2+8.5+2.4+5.3+4.54=21.94 m < 50 m...OK！
- 重覆步行距離不得超過 93 條規定之最大容許步行距離二分之一。
- A梯（L1）= 12+2.5+5.4+4.5=24.4 m < 50÷2=25 m...OK！
- A梯（L2）= 4.81+3.3+6.5+4.27=18.88m < 50÷2=25 m...OK！
- B梯（L3）= 11.25+3.65+4.96+4.47=24.33 m < 50÷2=25 m...OK！
- B梯（L4）= 8.5+2.4+5.3+4.54=20.74m < 50÷2=25 m...OK！

修正次數	修正內容	專案管理及監造單位	統包代表廠商	統包廠商	設計單位	工程名稱 PROJECT	三峽國光段(二期)青年社會住宅新建統包工程				109峽建字第00508號	
		亞新工程顧問股份有限公司 / 王正源建築師事務所	皇昌營造股份有限公司 地址：台北市內湖區廣業路53號23樓 TEL：02-2792-2988	帆宣系統科技公司 地址：台北市南港區廣業路53號2樓 TEL：02-2655-8899	大林聯合建築師事務所 地址：台北市松山區南京東路五段108號2樓 TEL：02-2747-7776							
				協力廠商	結構 凱巨工程顧問有限公司	圖面名稱 DRAWING TITLE	四層平面圖+面積計算				竣工圖	
					機電 寶翔電機技師事務所	統包團隊	皇昌營造股份有限公司 帆宣系統科技股份有限公司 陳章安建築師事務所 大林聯合建築師事務所					
					繪圖 DRAWING BY	核對 CHECKED BY	比例 SCALE	(A1) 1:150 (A3) 1:300	業務號碼 JOB NO.	圖號 DRAWINGS NO.		張數 SHEET NO.
					設計 DESIGN BY	核准 APPROVED BY	單位 UNIT	cm	A20002	A2-07		19/34
		核章	核章	核章	計							



電子副本經由結構技師林岑彥發證上傳



下載人員：林鈺諭 下載時間：113/12/18

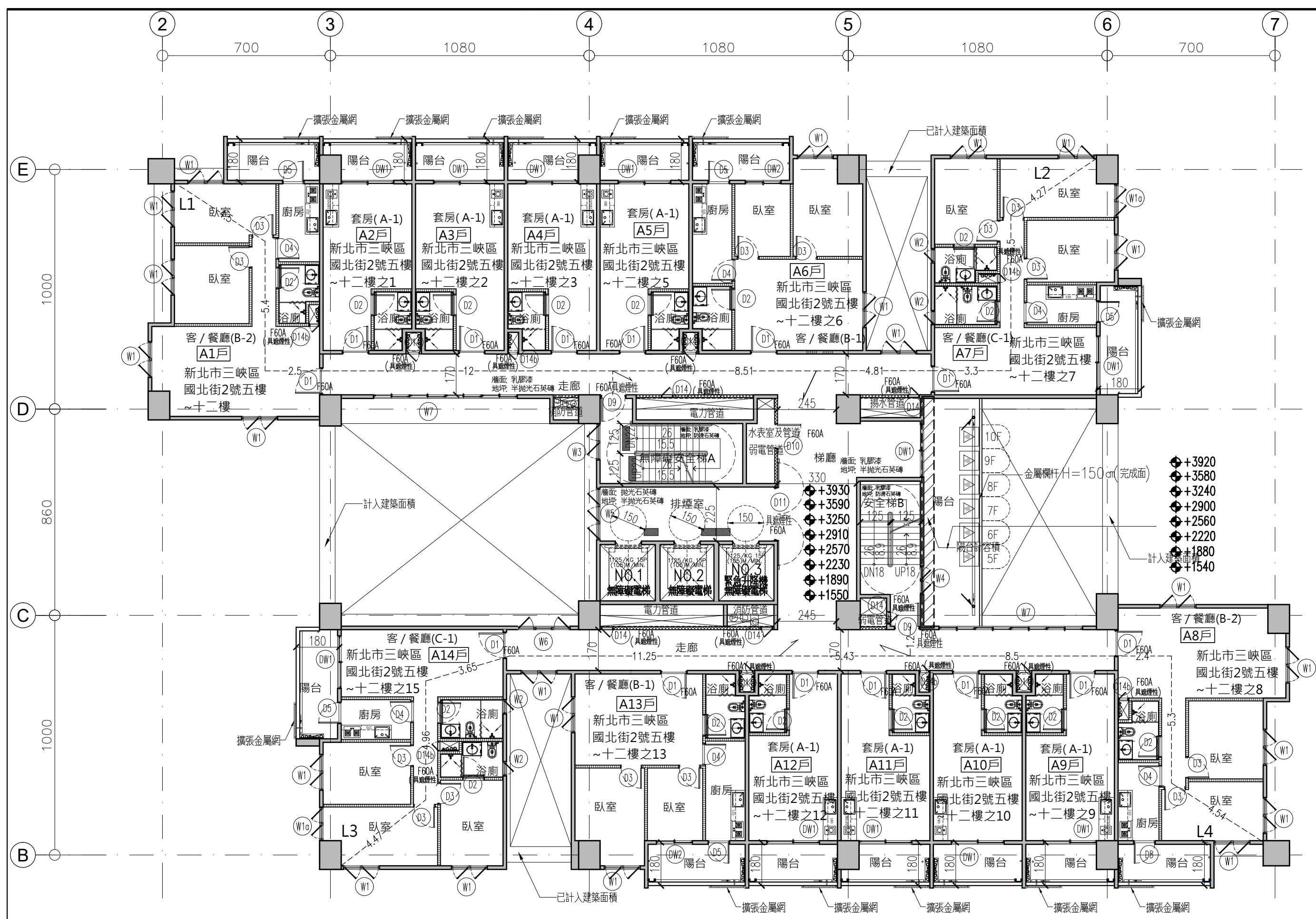

1 五至十二層平面圖 UNIT: cm  
A: A1-1/150, A3-1/300

- 貝斯特實心輕質防火牆，具二小時防火時效
- 大倡纖維水泥板複壁，耐燃一級
- 纖維水泥板管道分間牆，具一小時防火時效

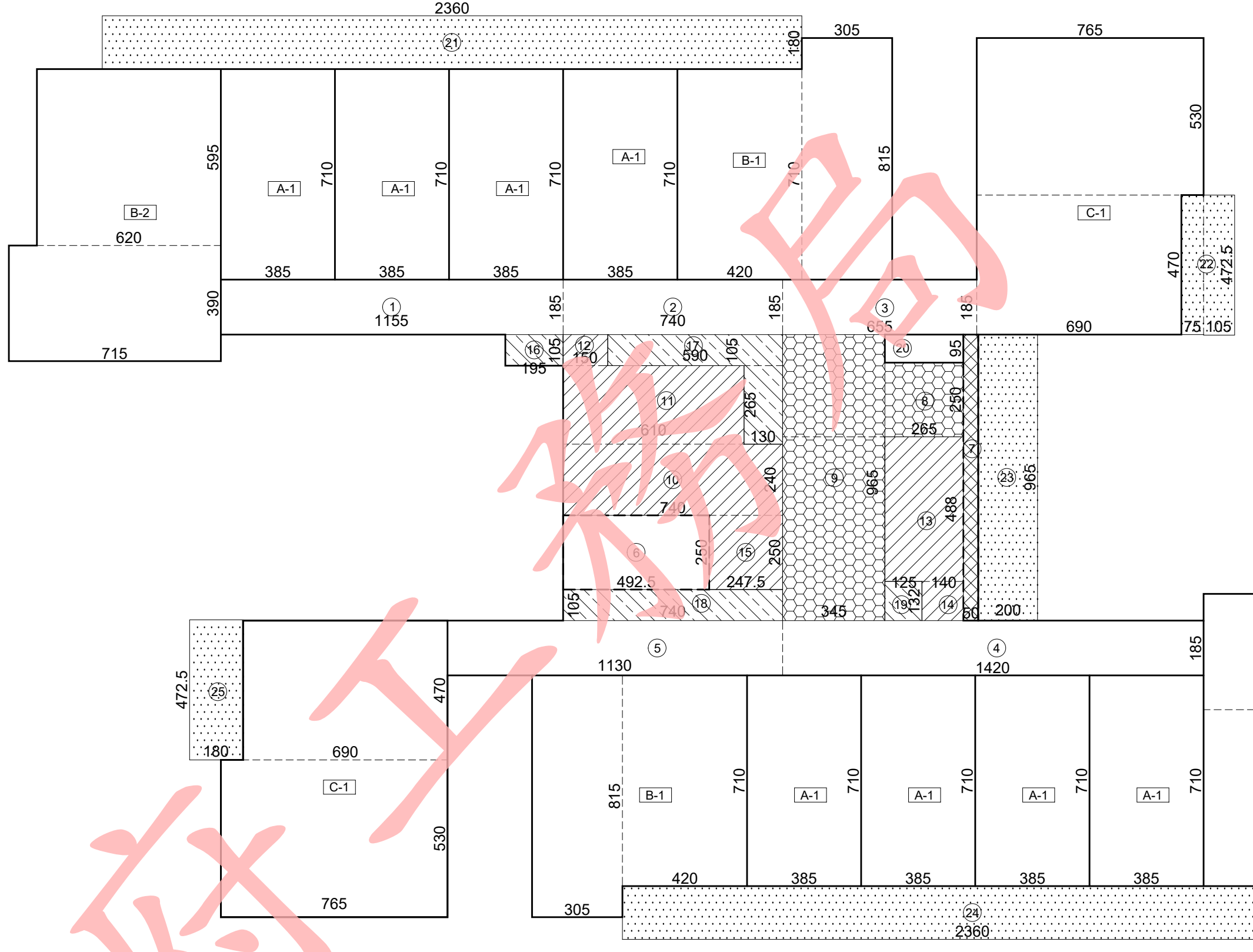

2 面積計算圖 UNIT: cm  
S: A1-1/150, A3-1/300

- 陽台計樓地板&容積面積
- 陽台
- 樓梯, 排煙室, 緊急升降梯
- 梯廳
- 管道間

採光面積檢討：

- A-1 居室面積：27.33-4.38=22.95㎡  
採光面積：DW1=3.19㎡ > 22.95/8=2.87㎡OK！
- A-1 居室面積：27.33-6.16=21.17㎡  
採光面積：DW1=3.19㎡ > 21.17/8=2.65㎡OK！
- B-1 居室面積：54.68-5.02=49.66㎡  
採光面積：W1x2+DW2=2.18x2+2.18=6.54㎡  
6.54㎡ > 49.66/8=6.21㎡OK！
- B-2 居室面積：64.78-4.59=60.19㎡  
採光面積：W1x4= 2.18x4=8.72㎡ > 60.19/8=7.52㎡ .....OK
- C-1 居室面積：72.98-9.22=63.76㎡  
採光面積：W1x3+W1a+DW1=2.18x3+1.96+3.19=11.69㎡  
11.69㎡ > 63.76/8=7.97㎡OK！

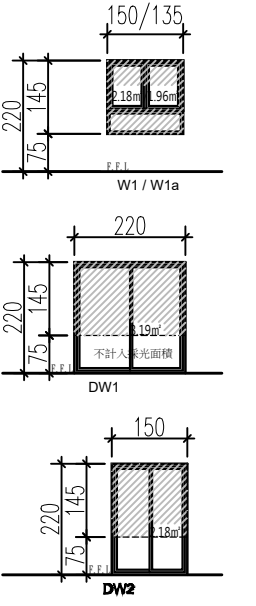

通風面積檢討：

- 1. 本案浴廁皆為機械通風設備，故免檢討浴廁通風面積。
- 2. 本案廚房皆為D05門扇，面積：2.60㎡ > 0.8㎡，故免檢討廚房通風面積。
- A-1 DW1：4.00㎡ > (2.14x2.56+3.85x4.55)x0.05=1.15㎡ .....OK！
- B-1 W1：1.89㎡ > 5.46x3.915x0.05=1.07㎡ .....OK！  
W1：1.89㎡ > 4.235x3.05x0.05=0.65㎡ .....OK！  
DW2：2.60㎡ > 2.415x3.185x0.05=0.38㎡ .....OK！
- B-2 W1：1.89x2=3.78㎡ > (3.9x7.15+1.12x3.605)x0.05=1.6㎡ .....OK！  
W1：1.89㎡ > 3.25x3.36x0.05=0.55㎡ .....OK！  
W1：1.89㎡ > (2.6x3.25+1.12x2.35)x0.05=0.55㎡ .....OK！

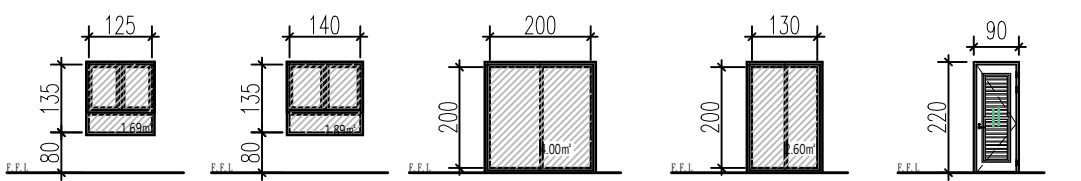

法規檢討

- 1. 樓梯寬度、級高、級深檢討 (技規建築設計施工篇第 33、167-2 條)：
  - 本案屬第三類用途；A梯為安全梯兼無障礙樓梯，B梯1F以上為安全梯。
  - A梯寬度 = 125 cm > 120 cm；淨寬度 = 120 cm > 120 cm .....OK！  
級高 = 16 cm ≤ 16 cm；級深 = 26 cm ≥ 26 cm .....OK！ (無障礙樓梯)  
平臺寬度 = 125 cm ≥ 120 cm .....OK！
  - B梯寬度 = 125 cm > 120 cm .....OK！  
級高 = 18.9 cm ≤ 20 cm；級深 = 24 cm ≥ 24 cm .....OK！  
平臺寬度 = 125 cm ≥ 120 cm .....OK！
- 2. 防火區劃檢討 (技規建築設計施工篇第 79、79-2、79-3、83 條)：
  - 本案空間依用途各自區劃，面積均小於 1500 m<sup>2</sup>，並具有一小時防火時效之牆壁、防火門窗等防火設備與該處防火構造之樓地板區劃分隔；防火設備並具有一小時之阻熱性。.....OK！
  - 本案各樓層內管道間維修門具有一小時防火時效及遮煙性能。.....OK！
  - 本案昇降機道與機間併同區劃，昇降機間出入口設具有遮煙性能之防火設備；昇降機道出入口免受應設具遮煙性能防火設備之限制。.....OK！
  - 本案樓地板為連續完整面，與樓板交接處之外牆面高度有 90cm 以上，且該外牆構造具有與樓地板同等以上防火時效，得免突出外牆 50cm 以上。.....OK！

- 本案二層以上使用類組為 H-2 組，每戶皆以具有一小時以上防火時效之牆壁、防火門窗等防火設備與各該樓層防火構造之樓地板形成區劃。本樓層各戶區劃面積皆小於 200 m<sup>2</sup>。.....OK！
- 3. 緊急用昇降機間檢討 (依技規建築設計施工篇第 102、107 條)：
  - 本樓層緊急用昇降機間排煙窗淨面積 (W05)：0.63x1.2x3=2.27㎡ > 2.0㎡ .....OK！
  - 本樓層緊急用昇降機間面積：Σ (10) = 17.76 m<sup>2</sup> 17.76 m<sup>2</sup> > 10.0 m<sup>2</sup> .....OK！
- 4. 衛生設備數量檢討 (依技規建築設備篇第 37 條)：
  - 本樓層 (第一類供住宅、集合住宅使用之建築物) 居住單位：Σ (A1~C1) = 14 戶。
  - 本層實設大便器：18 個 > 應設大便器：14 個 .....OK！
  - 本層實設洗面盆：18 個 > 應設洗面盆：14 個 .....OK！
  - 本層實設浴缸/淋浴：18 個 > 應設浴缸/淋浴：14 個 .....OK！

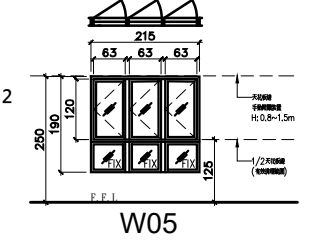

- 5. 無障礙廁所檢討 (技規建築設計施工篇第 167-3 條)：
  - 本案壹層屬建築設備編第 37 條中第九類其他供公眾使用之建築物；貳層以上屬建築設備編第 37 條中第一類住宅、集合住宅。
  - 本樓層無障礙住宅皆設置無障礙廁所盥洗室。.....OK！
- 6. 出入口步行距離檢討 (技規建築設計施工篇第 94 條)：
  - 本案建築物用途類組為 H 類，步行距離不得超過五十公尺。
  - A梯 (L1) = 1+12+2.5+5.4+4.5=25.4m < 50m .....OK！
  - A梯 (L2) = 1+8.51+4.81+3.3+6.5+4.27=28.39m < 50m .....OK！
  - B梯 (L3) = 1.2+5.43+11.25+3.65+4.96+4.47=30.96m < 50m .....OK！
  - B梯 (L4) = 1.2+8.5+2.4+5.3+4.54=21.94m < 50m .....OK！
  - 重複步行距離不得超過 93 條規定之最大容許步行距離二分之一。
  - A梯 (L1) = 12+2.5+5.4+4.5=24.4m < 50÷2=25m .....OK！
  - A梯 (L2) = 4.81+3.3+6.5+4.27=18.88m < 50÷2=25m .....OK！
  - B梯 (L3) = 11.25+3.65+4.96+4.47=24.33m < 50÷2=25m .....OK！
  - B梯 (L4) = 8.5+2.4+5.3+4.54=20.74m < 50÷2=25m .....OK！

修正次數	修正內容	專案管理及監造單位	統包代表廠商	統包廠商	設計單位	工程名稱	三峽國光段(二期)青年社會住宅新建統包工程			109峽建字第00508號			
		亞新工程顧問股份有限公司 / 王正源建築師事務所	皇昌營造股份有限公司 <small>地址：台北市內湖區廣業路539號23樓 TEL：02-2792-2988</small>	帆宣系統科技公司 <small>地址：台北市南港區廣園路3-2號6樓 TEL：02-2655-8899</small>	大林聯合建築師事務所 <small>地址：台北市松山區南京東路五段108號9樓 TEL：02-2747-7776</small>	PROJECT							
				核章	協力廠商 結構 凱巨工程顧問有限公司 機電 寶翔電機技師事務所	圖面名稱	五層至十二層平面圖+面積計算			竣工圖			
						統包團隊	皇昌營造股份有限公司 帆宣系統科技股份有限公司 陳章安建築師事務所 大林聯合建築師事務所						
						設 計	繪圖 DRAWING BY	核對 CHECKED BY	比例 (A1) 1:150 (A3) 1:300		業務號碼 JOB NO.	圖號 DRAWINGS NO.	張數 SHEET NO.
							設計 DESIGN BY	核准 APPROVED BY	單位 UNIT		A20002	A2-08	20/34





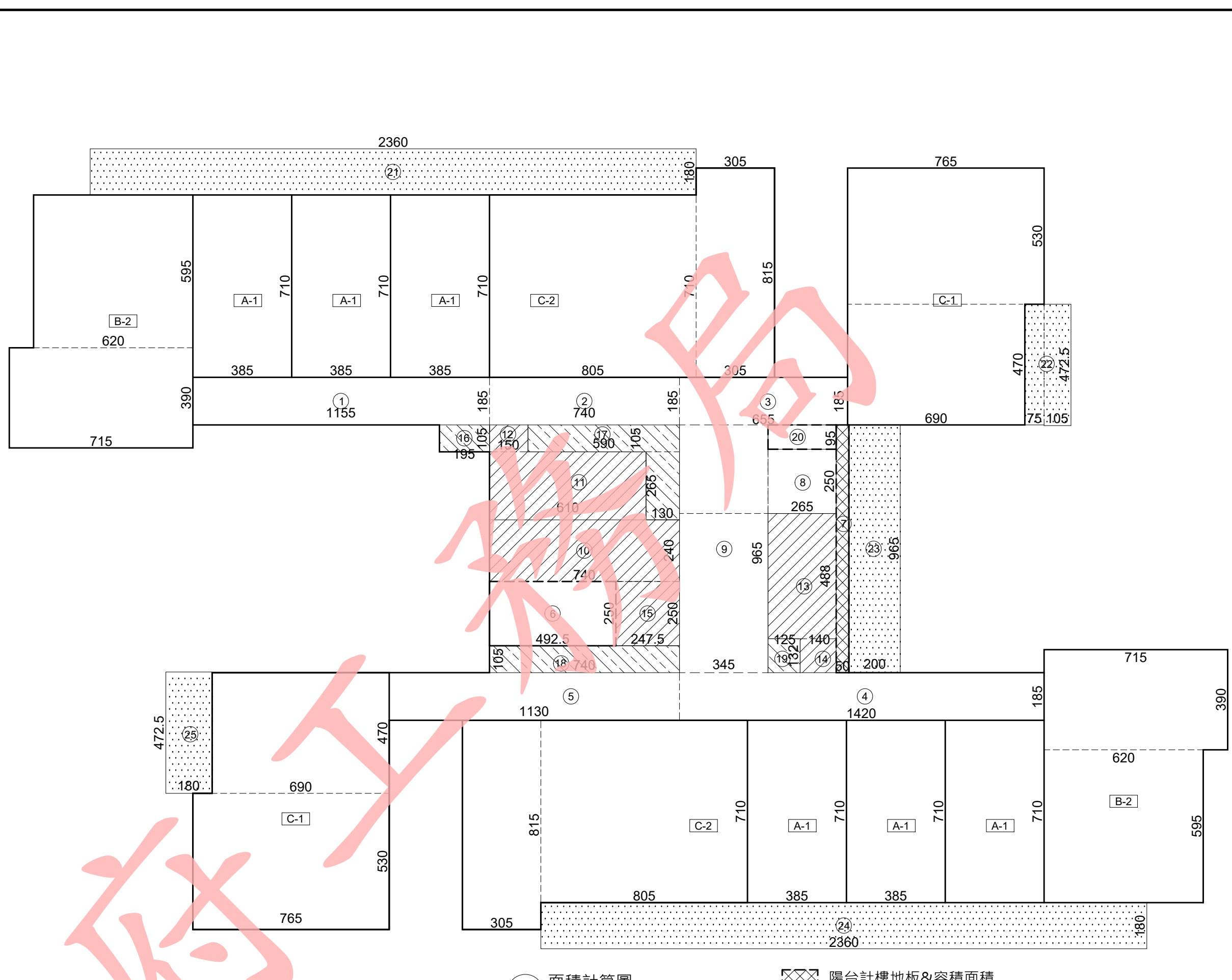

面積計算式：

① $11.55 \times 1.85 = 21.37$	⑪ $6.1 \times 2.65 = 16.17$
② $7.4 \times 1.85 = 13.69$	⑫ $1.5 \times 1.05 = 1.58$
③ $6.55 \times 1.85 = 12.12$	⑬ $2.65 \times 4.88 = 12.93$
④ $14.2 \times 1.85 = 26.27$	⑭ $1.4 \times 1.32 = 1.85$
⑤ $11.3 \times 1.85 = 20.91$	⑮ $2.47 \times 2.5 = 6.18$
⑥ $4.92 \times 2.5 = 12.30$	⑯ $1.95 \times 1.05 = 2.05$
⑦ $0.5 \times 9.65 = 4.83$	⑰ $5.9 \times 1.05 + 2.65 \times 1.3 = 9.64$
⑧ $2.65 \times 2.5 = 6.63$	⑱ $1.4 \times 1.05 = 1.77$
⑨ $3.45 \times 9.65 = 33.29$	⑲ $7.25 \times 1.32 = 1.65$
⑩ $7.4 \times 2.4 = 17.76$	⑳ $0.95 \times 2.65 = 2.52$

A-1	$7.1 \times 3.85 = 27.33 \times 6 \text{戸} = 163.98$
B-2	$7.15 \times 3.9 + 6.2 \times 5.95 = 64.78 \times 2 \text{戸} = 129.56$
C-1	$4.7 \times 6.9 + 5.3 \times 7.65 = 72.98 \times 2 \text{戸} = 145.96$
C-2	$8.05 \times 7.1 + 3.05 \times 8.15 = 82.01 \times 2 \text{戸} = 164.02$

②①  $23.6 \times 1.8 = 42.48$       ②④  $23.6 \times 1.8 = 42.48$   
 ②②  $1.05 \times 4.725 + 0.75 \times 4.7 = 8.49$       ②⑤  $4.725 \times 1.8 = 8.51$   
 ②③  $9.65 \times 2 = 19.30$

空間面積：

1. 樓地板面積： $\Sigma (1 \sim 20, A-1 \sim C-1) = 835.03 \text{ m}^2$
2. 梯廳面積： $\Sigma (8-9) = 39.92 \text{ m}^2$
3. 15%免計容積面積：

排煙室+安全梯+緊急昇降機間： $\Sigma (10 \sim 15) = 56.47 \text{ m}^2$

機電設備空間： $\Sigma (16 \sim 19) = 21.11 \text{ m}^2$

小計：77.58  $\text{m}^2$

4. 陽台面積： $\Sigma(21 \sim 25) = 121.26 \text{ m}^2$
5. 陽台計容積面積： $\Sigma(7) = 4.83 \text{ m}^2$
6. 免計容積面積檢討（技規建築設計施工編第 162 條）：  
本層陽台面積檢討：  
 $121.26 \text{ m}^2 > 835.03 \times 10\% = 83.50 \text{ m}^2$   
 $121.26 - 83.50 = 37.76 \text{ m}^2$  ...計入容積  
本層梯廳面積檢討：  
 $39.92 \text{ m}^2 < 835.03 \times 10\% = 83.50 \text{ m}^2$  ...OK！  
本層梯廳免計容積面積 + 陽台面積：  
 $39.92 + 83.50 = 123.42 \text{ m}^2 < 835.03 \times 15\% = 125.25 \text{ m}^2$  ...ok！
7. 容積樓地板面積：  
 $835.03 - 39.92 - 77.58 + 37.76 = 755.29 \text{ m}^2$
9. 停車樓地板面積： $835.03 - 21.11 - 4.83 = 809.09 \text{ m}^2$

通風面積檢討：

1. 本案浴廁皆為機械通風設備，故免檢討浴廁通風面積。
2. 本案廚房皆為D05門扇，面積： $2.60\text{m}^2 > 0.8\text{m}^2$ ，故免檢討廚房通風面積。

A-1	DW1 : $4.00m^2 > (2.14 \times 2.56 + 3.85 \times 4.55) \times 0.05 = 1.15m^2$ .....OK !
B-2	W1 : $1.89 \times 2 = 3.78m^2 > (3.9 \times 7.15 + 1.12 \times 3.605) \times 0.05 = 1.6m^2$ .....OK ! W1 : $1.89m^2 > 3.25 \times 3.36 \times 0.05 = 0.55m^2$ .....OK ! <b>W1 : <math>1.89m^2 &gt; (2.6 \times 3.25 + 1.12 \times 2.35) \times 0.05 = 0.55m^2</math> .....OK !</b>
C-1	W1+W1a : $1.89 + 1.69 = 3.58m^2 > 4.91 \times 2.59 \times 0.05 = 0.64m^2$ .....OK ! W1 : $1.89m^2 > 2.75 \times 3.71 \times 0.05 = 0.51m^2$ .....OK ! W1 : $1.89m^2 > 3.79 \times 2.72 \times 0.05 = 0.52m^2$ .....OK ! DW1 : $4.00m^2 > (6.9 \times 2.94 + 4.48 \times 1.12) \times 0.05 = 1.27m^2$ .....OK !

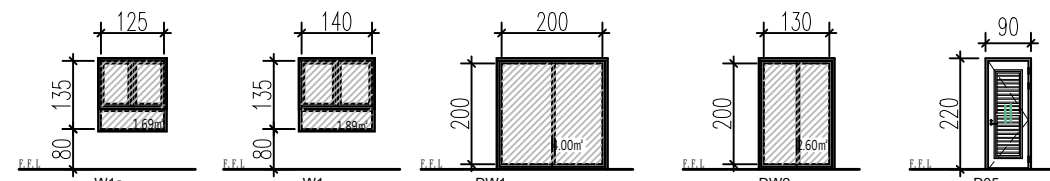
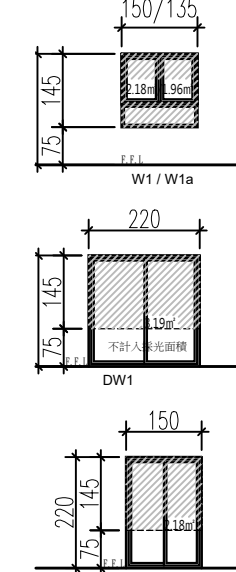

**採光面積檢討：**

1 居室面積：	27.33-4.38=22.95㎡
採光面積：	$DW1=3.19\text{m}^2 > 22.95/8=2.87\text{m}^2$ OK !
2 居室面積：	64.78-4.59=60.19㎡
採光面積：	$W1x4=2.18x4=8.72\text{m}^2 > 60.19/8=7.52\text{m}^2$ .....OK
3 居室面積：	72.98-9.22=63.76㎡
採光面積：	$W1x3+W1a+DW1=2.18x3+1.96+3.19=11.69\text{m}^2$ $11.69\text{m}^2 > 63.76/8=7.97\text{m}^2$ OK !

### 法規檢討

1. 樓梯寬度、級高、級深檢討（技規建築設計施工篇第 33、167-2 條）：

- 本案屬第三類用途；A 梯為安全梯兼無障礙樓梯，B 梯 1F 以上為安全梯。
- A 梯寬度 =  $125\text{ cm} \leq 120\text{ cm}$ ；淨高度 =  $120\text{ cm} > 120\text{ cm}$ .....OK！
- 級高 =  $16\text{ cm} \leq 16\text{ cm}$ ；級深 =  $26\text{ cm} \leq 26\text{ cm}$ .....OK！（無障礙樓梯）
- 平臺寬度 =  $125\text{ cm} \leq 120\text{ cm}$ .....OK！
- B 梯寬度 =  $125\text{ cm} > 120\text{ cm}$ .....OK！
- 級高 =  $18.9\text{ cm} \leq 20\text{ cm}$ ；級深 =  $24\text{ cm} \geq 24\text{ cm}$ .....OK！
- 平臺寬度 =  $125\text{ cm} \geq 120\text{ cm}$ .....OK！

2. 防火區劃檢討（技規建築設計施工篇第 79、79-2、79-3、83 條）：

- 本案空窗依前述各自免測，面積均小於  $1500\text{ m}^2$ ，並具有一小時防火時效之牆壁、防火門窗等防火設備與該處防火構造之樓地板區劃分隔；防火設備具有一小時之阻熱性。.....OK！
- 本案各樓層內管閘間進修門具有一小時防火時效及遮煙性能。.....OK！
- 本案昇降機廬與機間併同應劃，昇降機廬出入口設具有遮煙性能之防火設備，且昇降機廬出入口各自應設置設備間性能防火設備之限制。.....OK！
- 本案樓地板為連續完整面，與樓板交接處之外牆面高度有 90cm 以上，且該外牆構造具有與樓地板同等以上防火時效，得免突出外牆 50cm 以上。.....OK！

● 本案二層以上使用類組為 H-2 組，每戶皆以具有一小時以上防火時效之牆壁、防火門窗等防火設備與含該樓層防火構造之樓地板形成區劃。本樓層各戶區劃面積皆小於 200 m<sup>2</sup>。.....OK !

3. 緊急用昇降機間檢討 (依技規建築設計施工編第 102、107 條)：

- 本樓層緊急用昇降機間排煙淨面積 (W05) )：  
 $0.63 \times 1.2 \times 3 = 2.27 \text{ m}^2 > 2.0 \text{ m}^2$ .....OK !
- 本樓層緊急用昇降機間面積：Σ ( 10 ) = 17.76 m<sup>2</sup>  
17.76 m<sup>2</sup> > 10.0 m<sup>2</sup>.....OK !

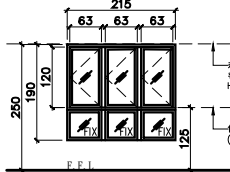

W05

4. 衛生設備數量檢討 (依技規建築設備篇第 37 條)：

- 本樓層 (第一類供住宅、集合住宅使用之建築物) 居住單位：Σ (A1~C2) = 14戶。
- 本層實設大便器：18個 > 應設大便器：14個 .....OK !
- 本層實設洗面盆：18個 > 應設洗面盆：14個 .....OK !
- 本層實設浴缸/淋浴：18個 > 應設浴缸/淋浴：14個 .....OK !

5. 無障礙廁所檢討 (技規建築設計施工篇第 167-3 條) :

- 本案壹層建築設備編號 37 條中第九類其他供公共使用之建築物、  
武厝以上層建築物設備編號 37 條中第一類住宅、集合住宅、  
本樓層無障礙住宅皆設置無障礙廁所盥洗室。.....OK!

6. 出入口步行距離檢討 (技規建築設計施工篇第 94 條) :

- 本案建築物用途類組為 H 類，步行距離不得超過五十公尺。  
A 梯 (L1) =  $\underline{1+12+2.5+5.4+4.5}=25.4\text{m} < 50\text{m}$  ...OK!  
A 梯 (L2) =  $\underline{1+8.51+4.81+3.3+6.5+4.27}=28.39\text{m} < 50\text{m}$  ...OK!  
B 梯 (L3) =  $\underline{1.2+5.43+11.25+3.65+4.96+4.47}=39.96\text{m} < 50\text{m}$  ...OK!  
B 梯 (L4) =  $\underline{1.2+8.5+2.4+5.3+4.24}=21.94\text{m} < 50\text{m}$  ...OK!  
●重覆步行距離不得超過 93 條規定之最大容許步行距離二分之一。  
A 梯 (L1) =  $\underline{12+2.5+5.4+4.5}=24.4\text{m} < 50\div 2 = 25\text{m}$  ...OK!  
A 梯 (L2) =  $\underline{4.81+3.3+6.5+4.27}=18.88\text{m} < 50\div 2 = 25\text{m}$  ...OK!  
B 梯 (L3) =  $\underline{11.25+3.65+4.96+4.47}=24.33\text{m} < 50\div 2 = 25\text{m}$  ...OK!  
B 梯 (L4) =  $\underline{8.5+2.4+5.3+4.54}=20.74\text{m} < 50\div 2 = 25\text{m}$  ...OK!

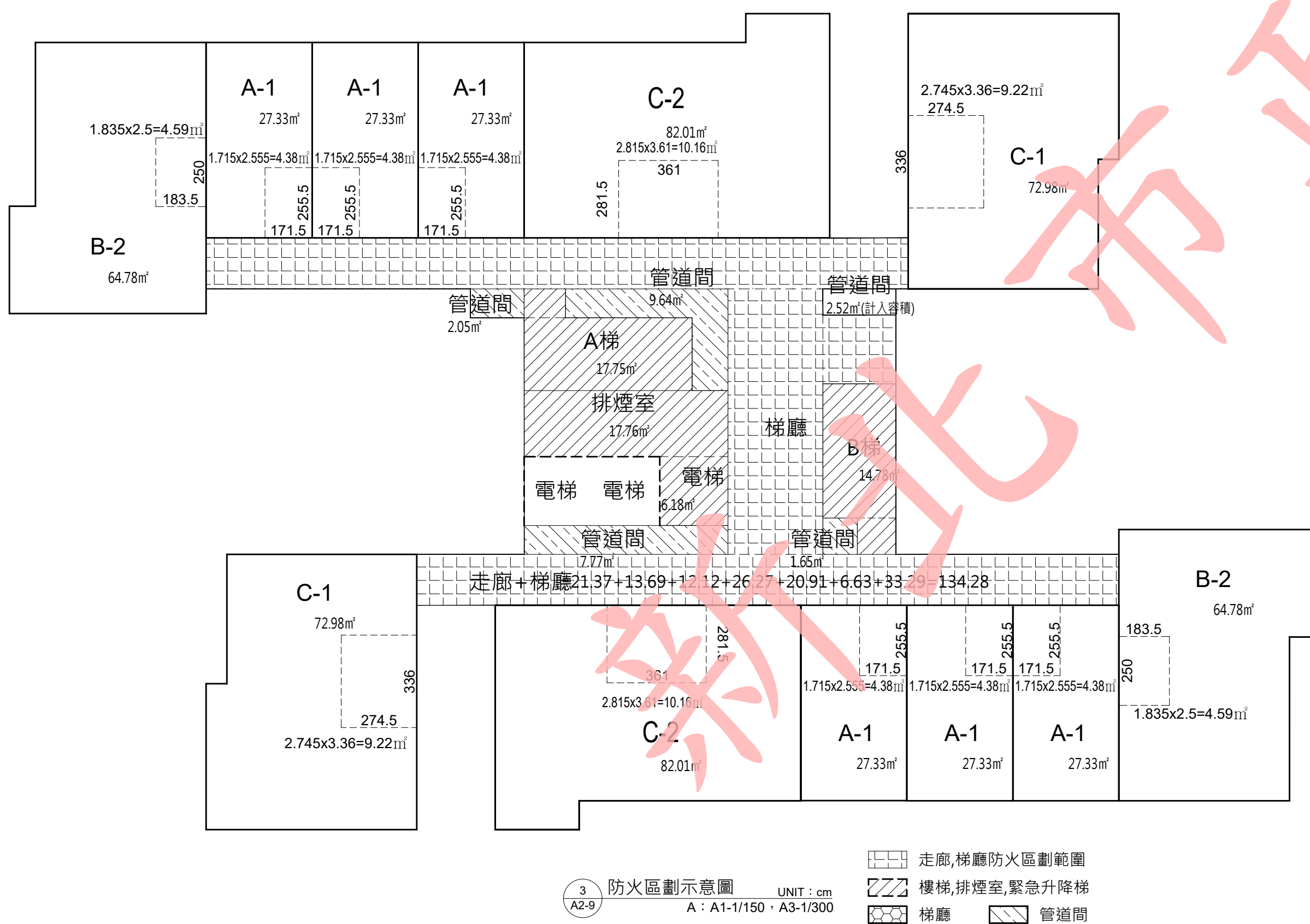

修正次數	修正內容	專業管理及監造單位	統包代表廠商	統包廠商	設計單位	工程名稱 PROJECT	三峽國光段(二期)青年社會住宅新建統包工程				109峽建字第00508號	
		亞新工程顧問股份有限公司 / 王正源建築師事務所	皇昌營造股份有限公司 地址：台北市內湖區瑞光路53號23樓 TEL：02-2792-2988	帆宣系統科技公司 地址：台北市南港區國光路9-2號6樓 TEL：02-2655-8899	大林聯合建築師事務所 地址：台北市松山區南京東路五段108號9樓 TEL：02-2747-7776							
					協力廠商	結構 凱巨工程顧問有限公司	圖面名稱 DRAWING - TITLE	十三層平面圖+面積計算				竣工圖
					機電 寶翔電機技師事務所	統包團隊	皇昌營造股份有限公司 帆宣系統科技股份有限公司 陳章安建築師事務所 大林聯合建築師事務所					
					繪圖 DRAWING BY	核對 CHECKED BY	比例 SCALE	(A1) 1:150 (A3) 1:300	業務號碼 JOB NO.	圖號 DRAWING NO.	張數 SHEET NO.	
					設計 DESIGN BY	核准 APPROVED BY	單位 UNIT	cm	A20002	A2-09	21/34	
					核章		核章					





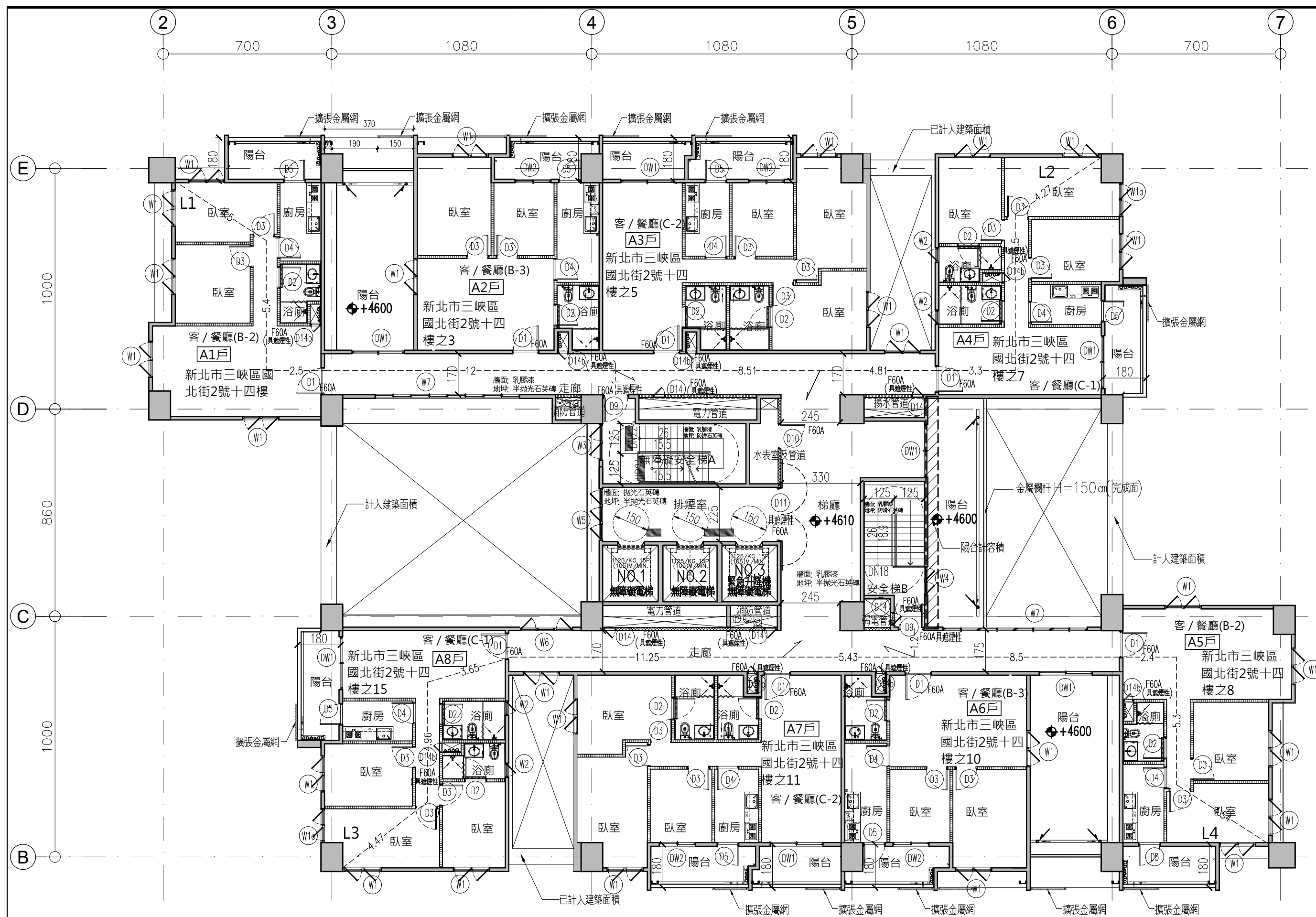

1 十四層平面圖  
A2-10 UNIT: cm  
A: A1-1/150, A3-1/300

貝斯特實心輕質防火牆，具二小時防火時效  
大倡纖維水泥板複壁，耐火一級  
纖維水泥板管道分間牆，具一小時防火時效

[B-2] 居室面積：64.78-4.59=60.19m<sup>2</sup>  
採光面積：W1x4= 2.18x4=8.72m<sup>2</sup> > 60.19/8=7.52m<sup>2</sup> .....OK  
[C-1] 居室面積：72.98-9.22=63.76m<sup>2</sup>  
採光面積：W1x3+W1a+DW1=2.18x3+1.96+3.19=11.69m<sup>2</sup>  
11.69m<sup>2</sup> > 63.76/8=7.97m<sup>2</sup>.....OK!

2 面積計算圖  
A2-10 UNIT: cm  
S: A1-1/150, A3-1/300

陽台計樓地板及容積面積  
陽台  
樓梯、排煙室、緊急升降梯  
梯廳

通風面積檢討：

- 本案浴室皆為機械通風設備，故免檢討浴室通風面積。
- 本案廚房皆為D05門扇，面積：2.60m<sup>2</sup> > 0.8m<sup>2</sup>，故免檢討廚房通風面積。

[B-2] W1: 1.89x2=3.78m<sup>2</sup> > (3.9x7.15+1.12x3.605)x0.05=1.6m<sup>2</sup>.....OK!  
W1: 1.89m<sup>2</sup> > 3.25x3.36x0.05=0.55m<sup>2</sup> .....OK!  
W1: 1.89m<sup>2</sup> > (2.6x3.25+1.12x2.35)x0.05=0.55m<sup>2</sup> .....OK!  
[C-1] W1+W1a: 1.89+1.69=3.58m<sup>2</sup> > 4.91x2.59x0.05=0.64m<sup>2</sup>.....OK!  
W1: 1.89m<sup>2</sup> > 2.75x3.71x0.05=0.51m<sup>2</sup> .....OK!  
W1: 1.89m<sup>2</sup> > 3.79x2.72x0.05=0.52m<sup>2</sup> .....OK!  
DW1: 4.00m<sup>2</sup> > (6.9x2.94+4.48x1.12)x0.05=1.27m<sup>2</sup>.....OK!

[B-3] W1: 1.89m<sup>2</sup> > 2.75x4.215x0.05=0.58m<sup>2</sup> .....OK!  
DW2: 2.60m<sup>2</sup> > 2.385x3.165x0.05=0.38m<sup>2</sup> .....OK!  
W1: 1.89m<sup>2</sup> > 5.135x3.935x0.05=1.01m<sup>2</sup> .....OK!

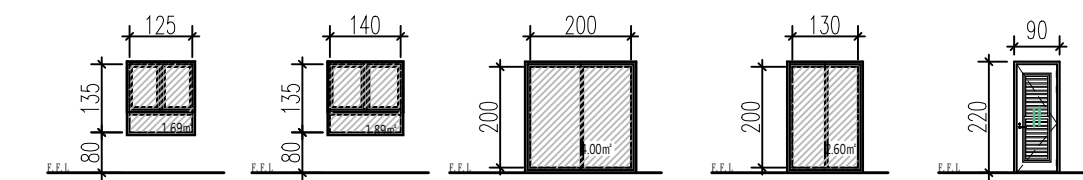

法規檢討

- 樓梯寬度、級高、級深檢討 (技規建築設計施工篇第 33、167-2 條)：
  - 本案屬第三類用途；A梯為安全梯兼無障礙樓梯、B梯1F以上為安全梯。
  - A梯寬度 = 125 cm > 120 cm；淨寬度 = 120 cm > 120 cm .....OK!
  - 級高 = 16 cm ≤ 16 cm；級深 = 26 cm ≤ 26 cm .....OK! (無障礙樓梯)
  - 平臺寬度 = 125 cm ≥ 120 cm .....OK!
  - B梯寬度 = 125 cm > 120 cm .....OK!
  - 級高 = 18.9 cm ≤ 20 cm；級深 = 24 cm ≥ 24 cm .....OK!
  - 平臺寬度 = 125 cm ≥ 120 cm .....OK!
- 防火區劃檢討 (技規建築設計施工篇第 79、79-2、79-3、83 條)：
  - 本案空間依用途各自區劃，面積均小於 1500 m<sup>2</sup>，並具有一小時防火時效之牆壁、防火門窗等防火設備與該處防火構造之樓地板區劃分隔；防火設備並具有一小時之阻熱性，..... OK!
  - 本案各樓層內管道間維修門具有一小時防火時效及遮煙性能，..... OK!
  - 本案昇降機道與機間併同區劃，昇降機間出入口設具有遮煙性能之防火設備；昇降機道出入口免受應設具遮煙性能防火設備之限制，..... OK!
  - 本案樓地板為連續完整面，與樓板交接處之外牆面高度有 90cm 以上，且該外牆構造具有與樓地板同等以上防火時效，得免突出外牆 50cm 以上，..... OK!

- 本案二層以上使用類組為 H-2 組，每戶皆以具有一小時以上防火時效之牆壁、防火門窗等防火設備與各該樓層防火構造之樓地板形成區劃。本樓層各戶區劃面積皆小於 200 m<sup>2</sup>，..... OK!

- 緊急用昇降機間檢討(依技規建築設計施工篇第 102、107 條)：
  - 本樓層緊急用昇降機間排煙窗淨面積 (W05)：  
0.63x1.2x3=2.27m<sup>2</sup> > 2.0m<sup>2</sup>.....OK!
  - 本樓層緊急用昇降機間面積：Σ (10) = 17.76 m<sup>2</sup>  
17.76 m<sup>2</sup> > 10.0 m<sup>2</sup> .....OK!

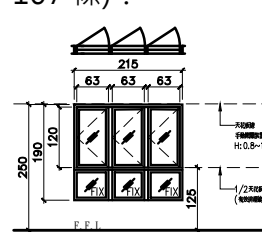

- 衛生設備數量檢討 (依技規建築設備篇第 37 條)：
  - 本樓層 (第一類供住宅、集合住宅使用之建築物) 居住單位：Σ (B2~C1) = 8 戶。
  - 本層實設大便器：12 個 > 應設大便器：8 個 .....OK!
  - 本層實設洗面盆：12 個 > 應設洗面盆：8 個 .....OK!
  - 本層實設浴缸/淋浴：12 個 > 應設浴缸/淋浴：8 個 .....OK!

- 無障礙廁所檢討 (技規建築設計施工篇第 167-3 條)：
  - 本案壹層屬建築設備編第 37 條中第九類其他供公眾使用之建築物；貳層以上屬建築設備編第 37 條中第一類住宅、集合住宅。本樓層無障礙住宅皆設置無障礙廁所盥洗室，.....OK!
- 出入口步行距離檢討 (技規建築設計施工篇第 94 條)：
  - 本案建築物用途類組為 H 類，步行距離不得超過五十公尺。
  - A梯 (L1) = 1+12+2.5+5.4+4.5=25.4m < 50m ...OK!
  - A梯 (L2) = 1+8.51+4.81+3.3+6.5+4.27=28.39m < 50m ...OK!
  - B梯 (L3) = 1.2+5.43+11.25+3.65+4.96+4.47=30.96m < 50m ...OK!
  - B梯 (L4) = 1.2+8.5+2.4+5.3+4.54=21.94m < 50m ...OK!
  - 重覆步行距離不得超過 93 條規定之最大容許步行距離二分之一。
  - A梯 (L1) = 12+2.5+5.4+4.5=24.4m < 50÷2=25m ...OK!
  - A梯 (L2) = 4.81+3.3+6.5+4.27=18.88m < 50÷2=25m ...OK!
  - B梯 (L3) = 11.25+3.65+4.96+4.47=24.33m < 50÷2=25m ...OK!
  - B梯 (L4) = 8.5+2.4+5.3+4.54=20.74m < 50÷2=25m ...OK!

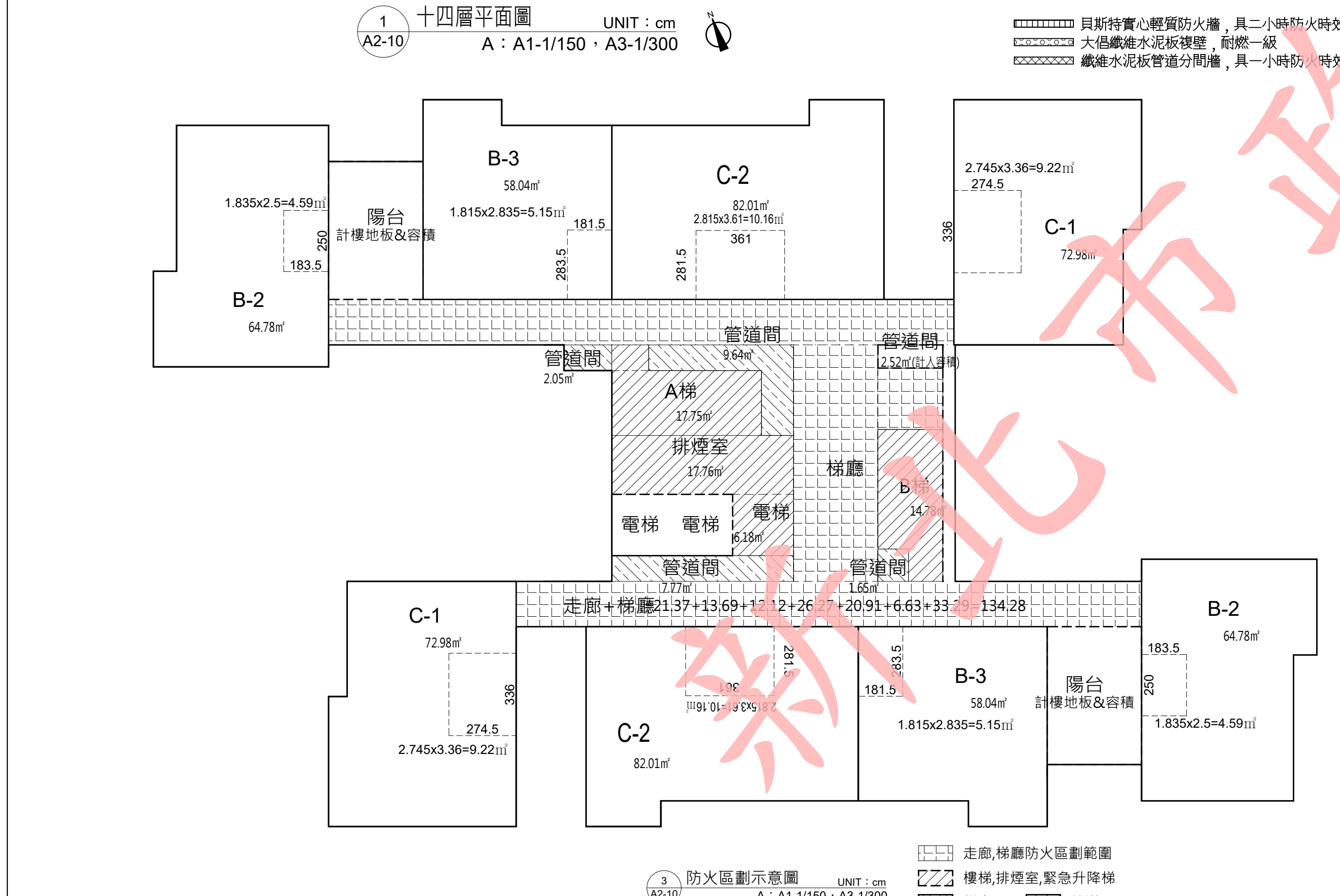

3 防火區劃示意圖  
A2-10 UNIT: cm  
A: A1-1/150, A3-1/300

走廊、梯廳防火區劃範圍  
樓梯、排煙室、緊急升降梯  
梯廳

修正次數	修正內容	專案管理及監造單位		統包代表廠商		設計單位		工程名稱	三峽國光段(二期)青年社會住宅新建統包工程	109峽建字第00508號
		亞新工程顧問股份有限公司 / 王正源建築師事務所	皇昌營造股份有限公司	帆宣系統科技公司	大林聯合建築師事務所	協力廠商	結構	圖面名稱		
						機電	寶翔電機技師事務所	統包團隊	皇昌營造股份有限公司 帆宣系統科技股份有限公司 陳章安建築師事務所 大林聯合建築師事務所	竣工圖
						繪圖	核對	比例	(A1) 1:150 (A3) 1:300	
						設計	核准	單位	cm	
								業務號碼	A20002	
								圖號	A2-10	
								張數	22/34	



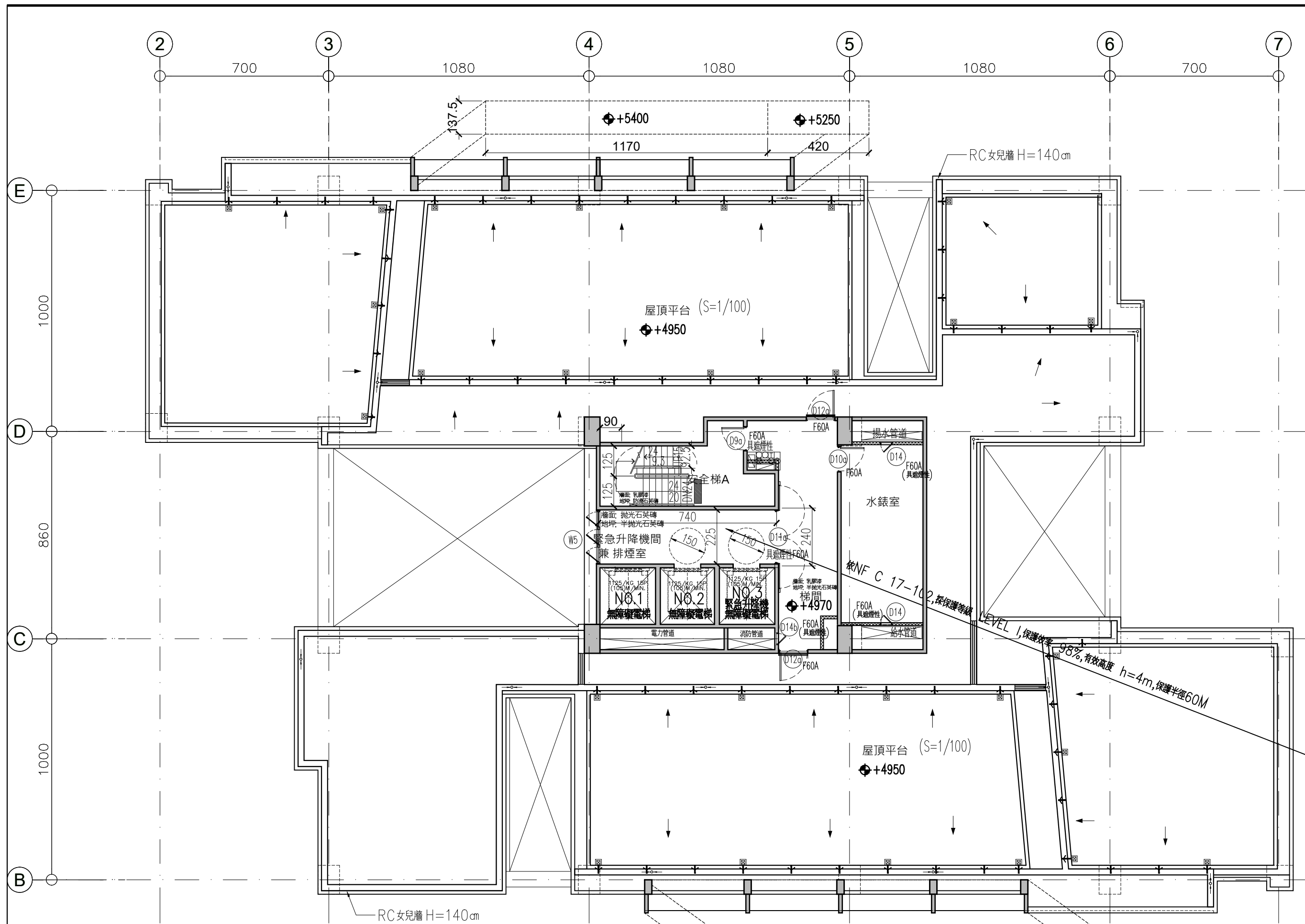

1 屋突一層平面圖  
A: A1-1/150, A3-1/300

貝斯特實心輕質防火牆，具二小時防火時效  
大倡纖維水泥板複壁，耐燃一級  
纖維水泥板管道分間牆，具一小時防火時效

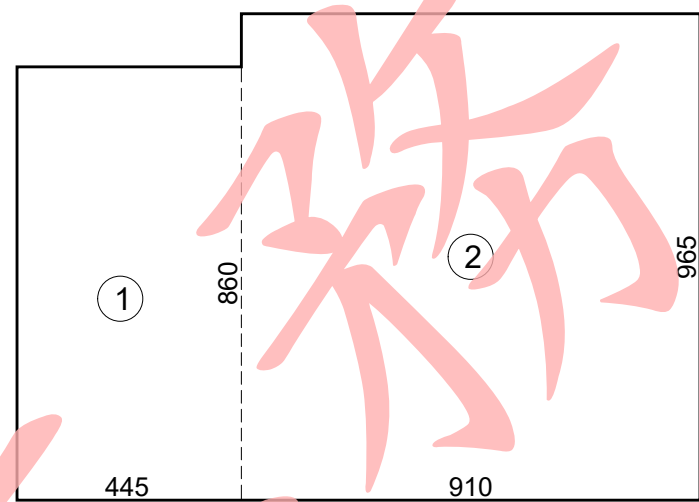

6 面積計算圖  
S: A1-1/150, A3-1/300

面積計算式：  
① 4.45x8.60=38.27  
② 9.10x9.65=87.82  
合計=126.09m<sup>2</sup>

空間面積：  
1. R1樓地板面積：Σ(1~2) = 126.09 m<sup>2</sup>  
2. R2樓地板面積：Σ(1~2) = 126.09 m<sup>2</sup>  
3. R3樓地板面積：Σ(1~2) = 126.09 m<sup>2</sup>

屋頂突出物水平投影面積檢討：  
屋突投影面積 = 126.09 m<sup>2</sup>  
建築面積 = 1215.86 m<sup>2</sup>  
126.09 m<sup>2</sup> < 1215.86 m<sup>2</sup> x 12.5% = 151.98 m<sup>2</sup> ...OK!

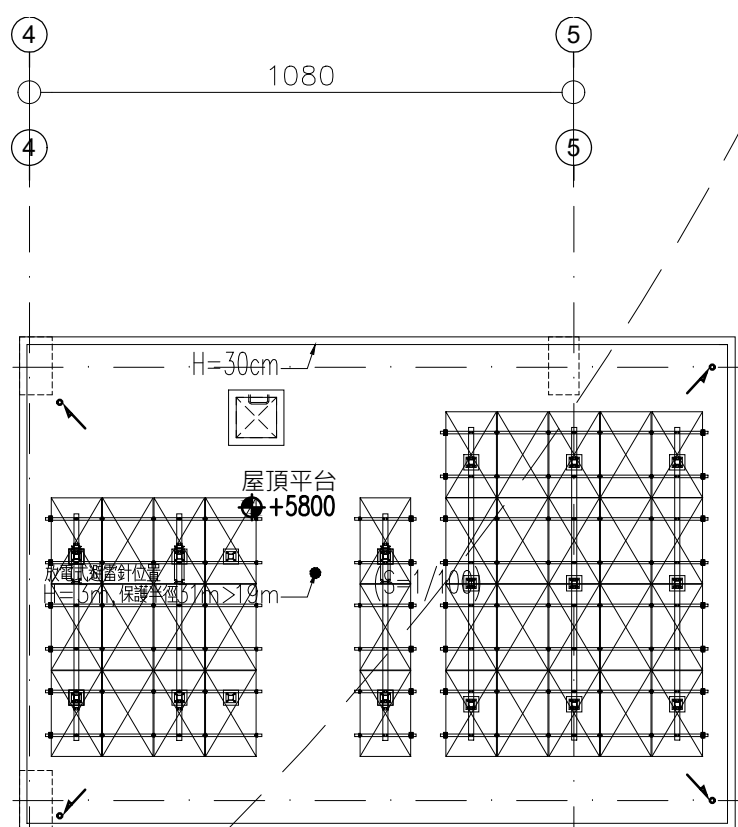

4 屋頂層平面圖  
A: A1-1/150, A3-1/300

### 法規檢討

1. 樓梯寬度、級高、級深檢討 (技規建築設計施工篇第 33 條)：

●屋突樓梯屬第四類用途

A 梯寬度 = 90 cm > 75 cm .....OK !

級高 = 20 cm ≤ 20 cm；級深 = 24 cm ≥ 21 cm .....OK !

平臺寬度 = 125 cm ≥ 75 cm .....OK !

2. 避雷針檢討：本案採放電式避雷針H=2m，保護半徑31m，31m=31m·OK.

3. 屋頂裝飾物檢討：

(1) 本案設置之框架式屋脊裝飾物可增進市容觀瞻並無礙公共安全，屬 建築技術規則建築設計施工篇 第1條 第10款 第3目：所稱之屋脊裝飾物，不計入建築物高度及屋頂突出物面積檢討。

(2) 建築技術規則建築設計施工篇 第1條 第10款 第5目：突出屋面之1/3以上透空遮牆、2/3以上透空立體構架供景觀造型、屋頂綠化等公益及綠建築設施，其投影面積不計入屋頂。

(3) 突出屋面之1/3以上透空遮牆檢討：

透空範圍：

3. 緊急用昇降機間檢討(依技規建築設計施工篇第 102、107 條)：

●本樓層緊急用昇降機間排煙窗淨面積 (W05)：

0.63x1.2x3=2.27m<sup>2</sup> > 2.0m<sup>2</sup> .....OK !

●本樓層緊急用昇降機間面積：Σ(10) = 17.76 m<sup>2</sup>

17.76 m<sup>2</sup> > 10.0 m<sup>2</sup> .....OK !

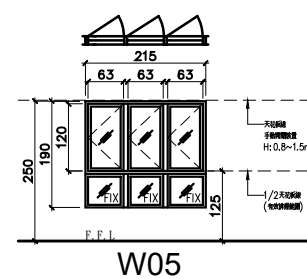

(4) 北向透空遮牆檢討：

透空面積： 2.47+5.1+5.1+5.1=17.77m<sup>2</sup>

裝飾物面積： 3x11.7+4.2x1.5=41.4m<sup>2</sup>

17.77m<sup>2</sup> > 41.4/3=13.8m<sup>2</sup> ...OK

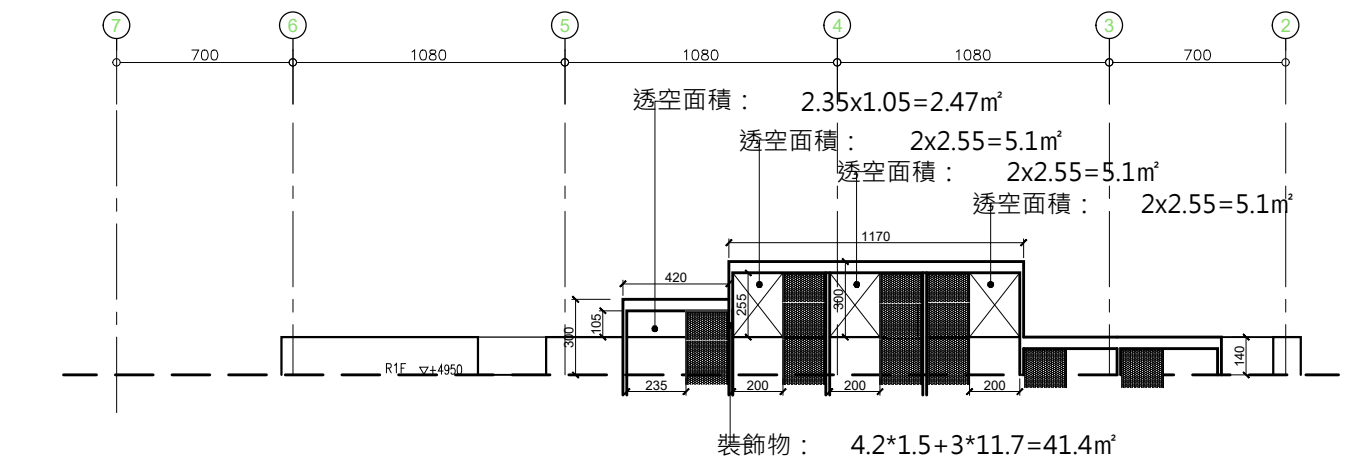

7 北向透空遮牆檢討圖  
S: A1-1/300, A3-1/600

(5) 南向透空遮牆檢討：

透空面積： 2.47+5.1+5.1+5.1=17.77m<sup>2</sup>

裝飾物面積： 3x11.7+4.2x1.5=41.4m<sup>2</sup>

17.77m<sup>2</sup> > 41.4/3=13.8m<sup>2</sup> ...OK

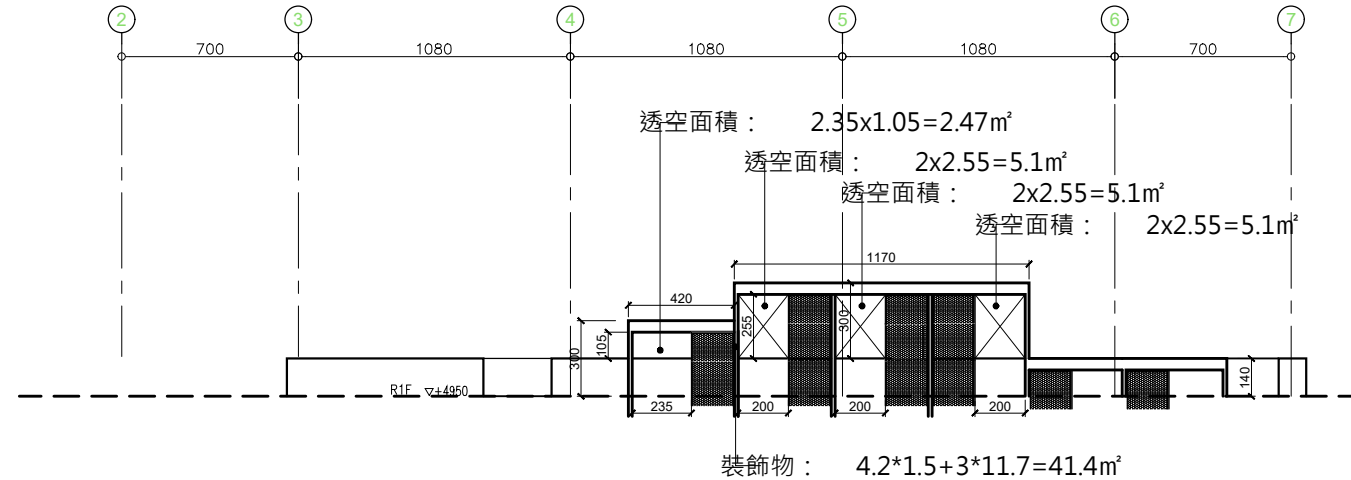

8 南向透空遮牆檢討圖  
S: A1-1/300, A3-1/600

修正次數	修正內容	專案管理及監造單位	統包代表廠商	統包廠商	設計單位	工程名稱	三峽國光段(二期)青年社會住宅新建統包工程			109峽建字第00508號
		亞新工程顧問股份有限公司 / 王正源建築師事務所	皇昌營造股份有限公司	帆宣系統科技公司	大林聯合建築師事務所	圖面名稱				
					協力廠商	結構	凱巨工程顧問有限公司	圖面名稱	屋突一~屋頂層平面圖+面積計算	竣工圖
					機電	寶翔電機技師事務所	統包團隊	皇昌營造股份有限公司 帆宣系統科技股份有限公司 陳章安建築師事務所 大林聯合建築師事務所		
					設計	繪圖	繪圖	業務號碼	圖號	
					設計	設計	設計	單位	單位	